

COMUNE DI BRACCIANO  
(Città Metropolitana di Roma Capitale)

Inquadramento territoriale

DISEGNI ARCHITETTONICI

Numero:	Disegno 1
Scala:	1:100
Titolo:	Giugno 2016
Autore:	T.N.O.T. Campo Scordia

Impianto sportivo di  
Via Cupetta delle Carriere

Il Committente  
Comune di Bracciano

Aggiornamenti:

Uff. Tecnico Comunale

Nuovi T.R.C.

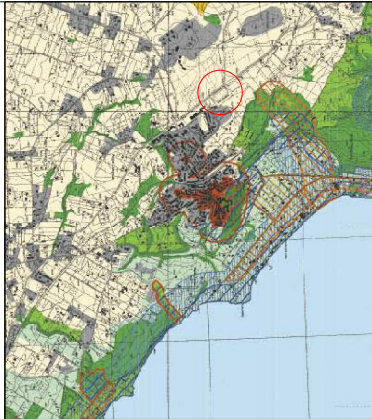
STRALCIO P.P.R. - SISTEMI AMBIENTALE PESCIOSO  
(art. 21, 22 e 23 L.R. 24/88 - art. 135, 143 e 158 D.Lgs 42/04)  
Scale 1:50.000, 50%

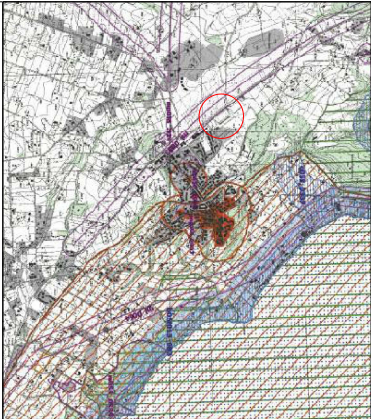

STRALCIO P.P.R. - BENI PRESTIO  
(art. 134 D.Lgs. 41/05 e D.Lgs. 42/04 - art. 22 L.R. 24/88  
Scale 1:50.000, 50%

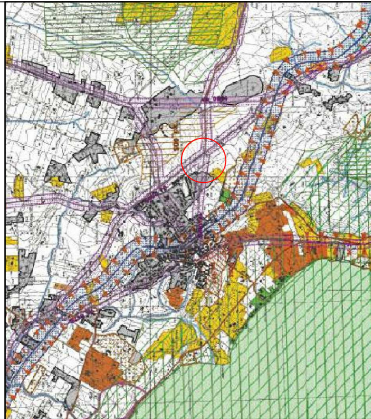

STRALCIO P.P.R. - BENI PATRIMONIO NATURALE E CULTURALE  
(art. 21, 22 e 23 L.R. 24/88  
Scale 1:50.000, 50%



STRALCIO P.P.R. - PROPOSTE COMUNALI DI MODIFICHE PER VERBILI  
(art. 21, 22 e 23 L.R. 24/88 - art. 135, 143 e 158 D.Lgs 42/04)  
Scale 1:50.000, 50%

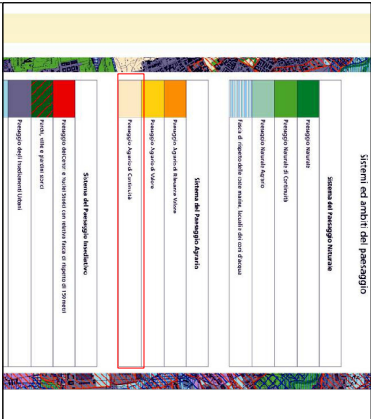

N.T.A. PIANO TERRITORIALE PESCIOSO REGIONALE

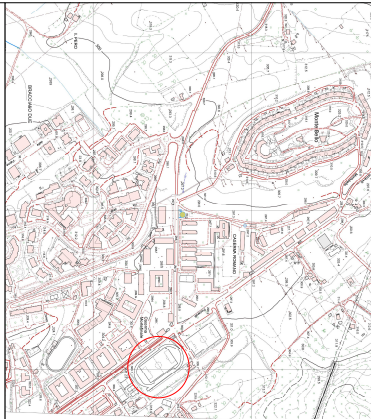

STRALCIO CARTA TECNICA REGIONALE  
Scala 1:50.000  
Settore Urbanistico

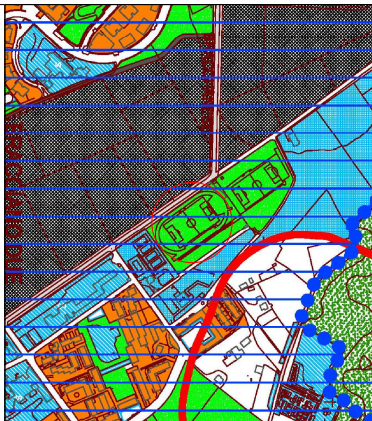

STRALCIO DI P.R. - Rapp. 1:50.000  
Zona S4 - Zona agricola di pregio paesaggistico, territorio ZPS Bracciano, Montignone

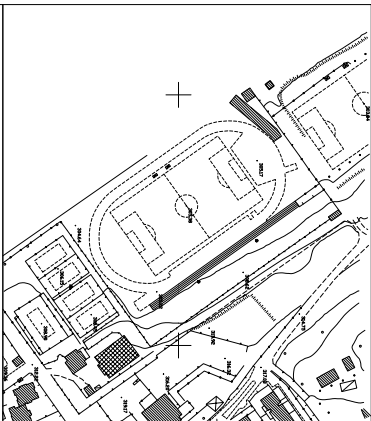

STRALCIO AEROFOTOGRAFOMETRICO  
Rapp. 1:2000

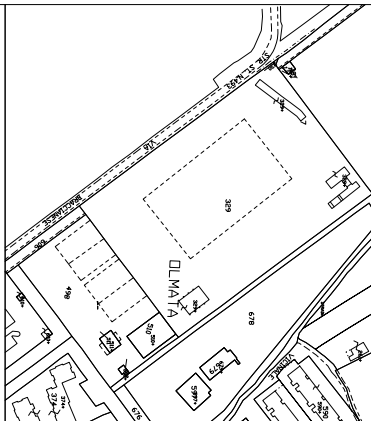

STRALCIO CARTA SCALE Rapp. 1:2000  
Foglio n. 24, Pella 329

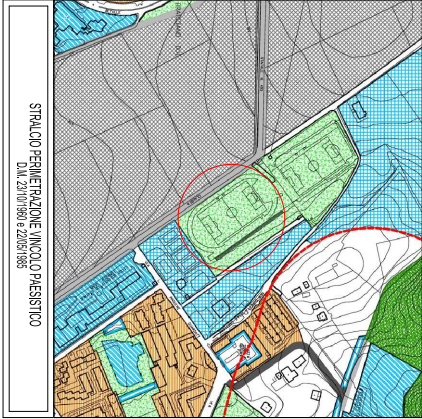

STRALCIO PERMETTAZIONE INCOLO PESCIOSO  
D.L. 21/01/80 e 22/03/85