Città metropolitana di Roma Capitale

www.cittametropolitanaroma.gov.it

Dipartimento VI - Pianificazione territoriale generale
Direzione - Infrastrutture per la mobilità e assistenza tecnico-amministrativa agli enti locali del territorio

Codice Interno Amministrazione
MP 06 1021

Programma Triennale 2012-2014
Elenco Annuale 2012

CUP F81I11000480003

Direttore del Dipartimento
Responsabile del Procedimento
Ing. Giampiero Orsini

Progettista
Arch. Silvia Gaddini

Collaboratori alla progettazione
Ing. Andrea Girolamini
Ing. Renzo Liburdi
Geol. Sandro Loretelli
Geom. Fabio Rocca

Oggetto dell'intervento

REALIZZAZIONE DI UN PARCHEGGIO E DI INFRASTRUTTURE PER LA MOBILITA'

Oggetto dell'intervento

COMUNE DI ROMA- SANTA MARIA DELLA PIETA'

Livello di definizione progettuale

PROGETTO ESECUTIVO

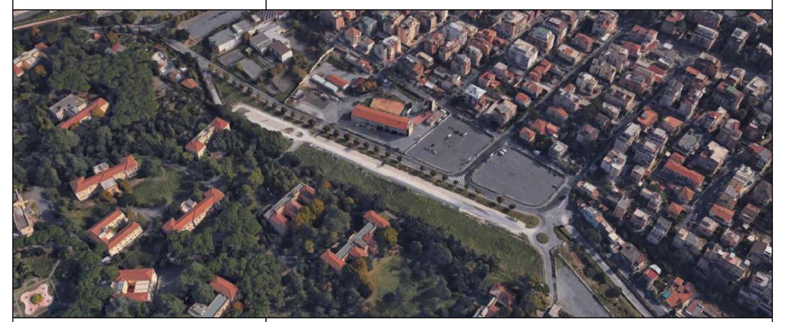

Tavola: A1

Descrizione dell'elaborato: Planimetria e sezioni ante operam

Scala di rappresentazione: 1:500

Data di emissione: 14 settembre 2018

Posizione file:

LEGENDA

— —	AREA DI INTERVENTO
1	PUNTO DI VISTA E N. FOTO

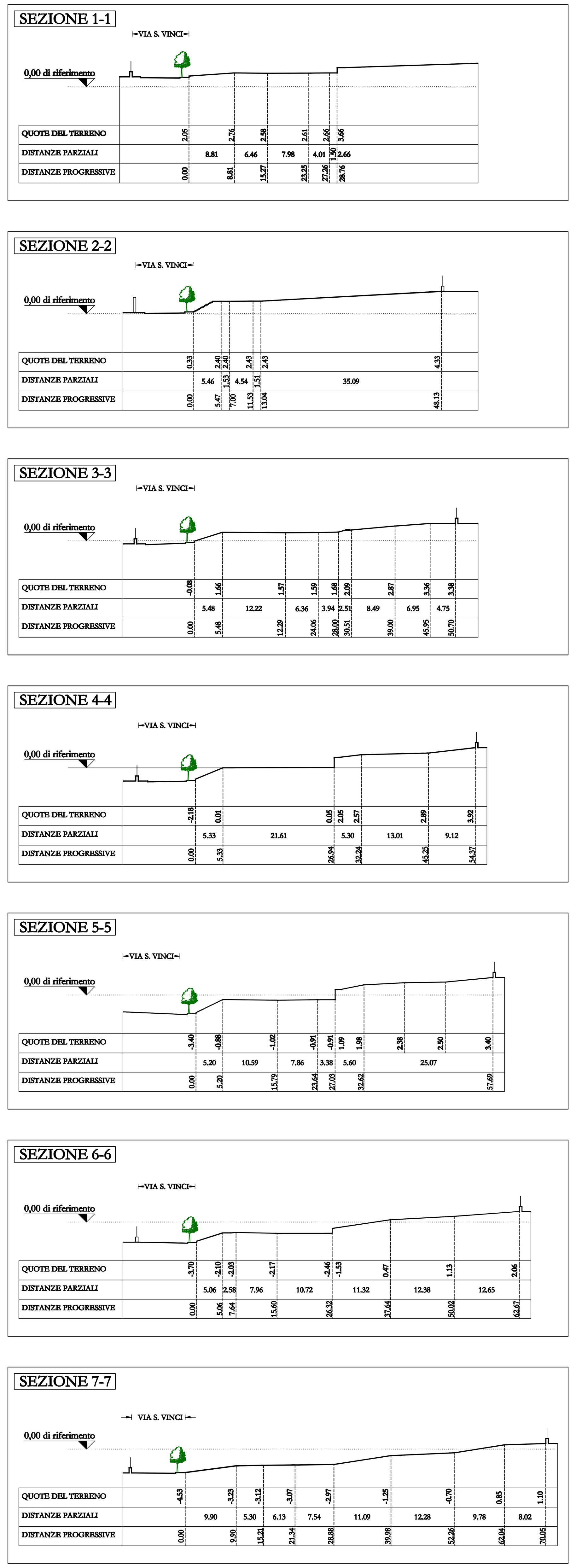

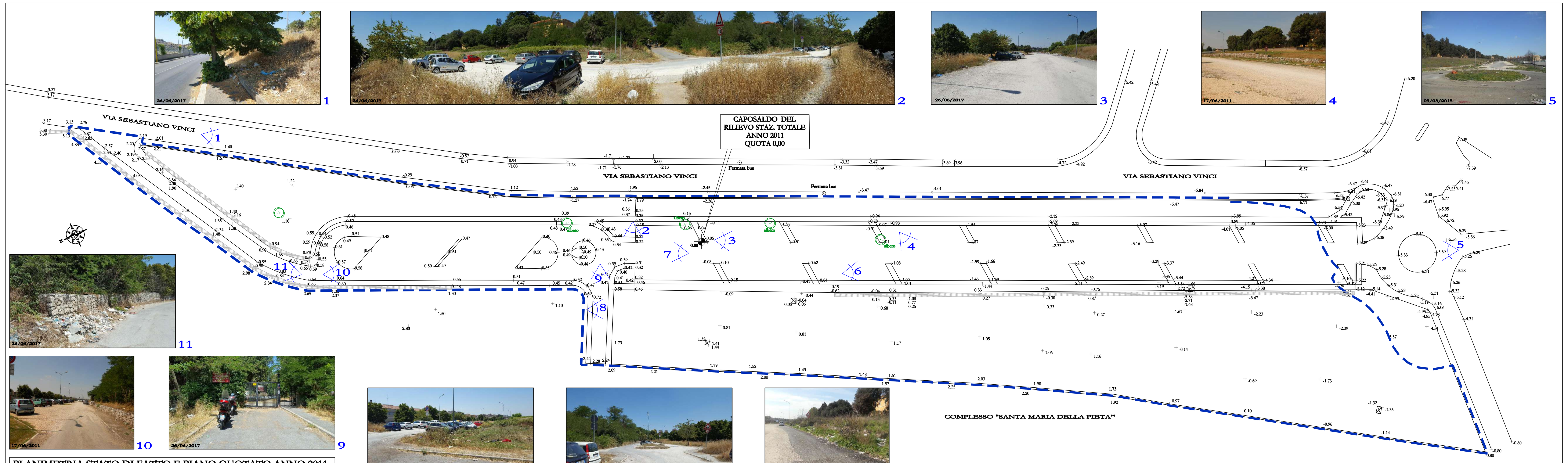

PLANIMETRIA STATO DI FATTO E PIANO QUOTATO ANNO 2011
STRUMENTO TOPOGRAFICO STAZIONE TOTALE

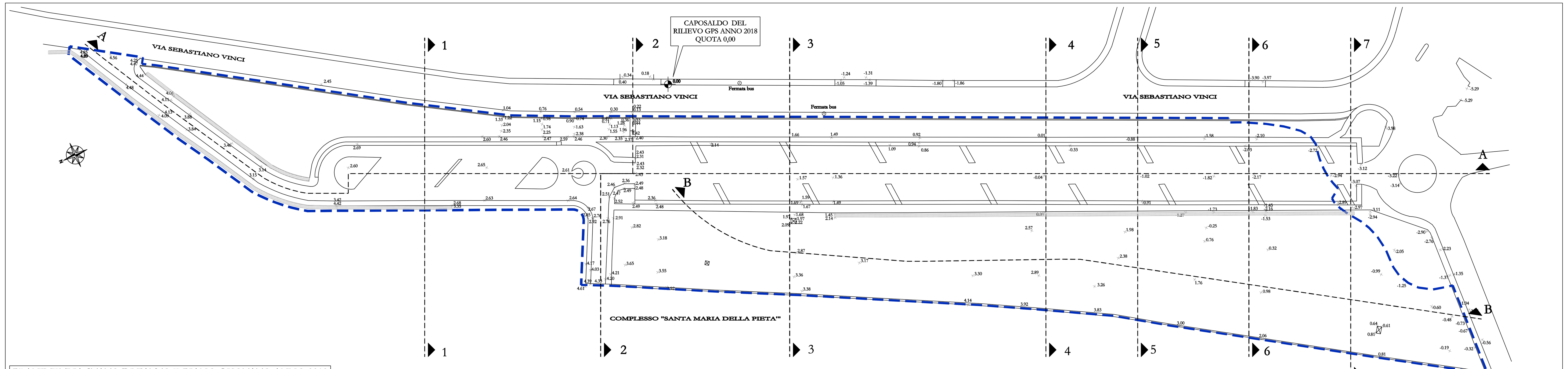

PLANIMETRIA STATO DI FATTO E PIANO QUOTATO ANNO 2018
STRUMENTO TOPOGRAFICO GPS

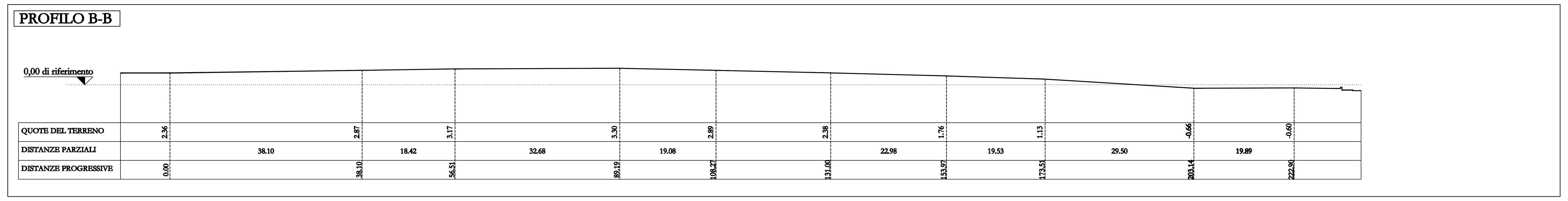

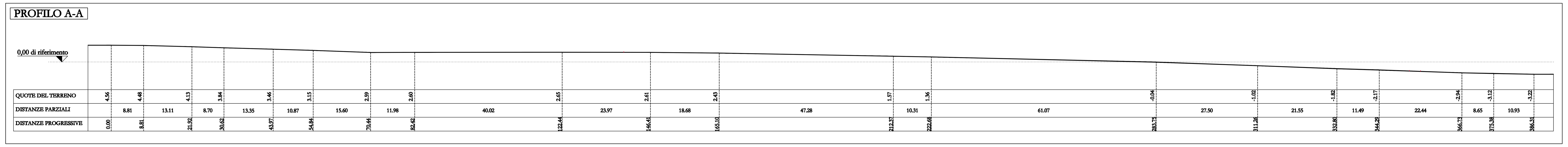

N.B.

1. CONSIDERATO LO STATO DI DEGRADO ELEVATO DEL PACCHETTO STRADALE ESISTENTE LE QUOTE RELATIVE RILEVATE SONO DA INTENDERSI INDICATIVE.

---

2. RILEVAZIONE ANNO 2011
RILEVAZIONE CON STRUMENTO TOPOGRAFICO A STAZIONE TOTALE PER DEFINIZIONE PROGETTAZIONE PRELIMINARE.

---

3. RILEVAZIONE ANNO 2018
INTEGRAZIONE RILEVAZIONE PRECEDENTE CON STRUMENTO TOPOGRAFICO GPS, SULLA BASE DELL'IMPIANTO ALTIMETRICO GIA' RILEVATO PER RILEVAZIONE QUOTE ALTIMETRICHE AGGIUNTIVE PER SPECIFICHE PROGETTUALI.
E' STATA SCELTA UNA TECNOLOGIA PIU' AVANZATA PER RILEVARE LE QUOTE DELL'AREA VERDE E CON L'OCCASIONE E' STATO SPOSTATO IL CAPOSALDO 0,00 ALL'ESTERNO DELL'AREA D'INTERVENTO