

# CITTÀ METROPOLITANA DI ROMA CAPITALE

Dipartimento II - Servizio 2 - Dirigente Dott. Roberto Del Signore

"Gestione, manutenzione e ristrutturazione dei beni patrimoniali dell'Ente anche di particolare rilevanza artistica, storica ed architettonica. Programmazione ed attuazione degli interventi di tutela e sicurezza sui luoghi di lavoro"

**ARTENA - PALAZZO IN PIAZZA DELL'UNIONE - LAVORI  
DI RIPRISTINO DEI PROSPETTI CON VERIFICA DI  
SISTEMAZIONI DEGLI AGGETTI E DEI CORNICIONI.  
MESSA IN SICUREZZA DEGLI ELEMENTI LAPIDEI**

**PROGETTO  
ESECUTIVO**



**DATA:**

Dicembre 2017

**CRONOPROGRAMMA**

Il Responsabile del Procedimento: Geom. Antonio Piergentili

Il Progettista: Arch. Roberta Stecchiotti

I Collaboratori: Geom. Germano Romero

Geom. Marco Ercoli

ID	Nome attività	Durata	Inizio	febbraio 2018																																																										
				08 gen 18							15 gen 18							22 gen 18							29 gen 18							05 feb 18							12 feb 18							19 feb 18							26 feb									
				S	D	L	M	M	G	V	S	D	L	M	M	G	V	S	D	L	M	M	G	V	S	D	L	M	M	G	V	S	D	L	M	M	G	V	S	D	L	M	M	G	V	S	D	L	M	M	G	V	S	D	L	M	M	G	V	S	D	L
1	<b>PALAZZO COMUNALE</b>	90 g?	lun 08/01/18																																																											
2	Installazione cantiere	5 g	lun 08/01/18																																																											
3	<b>Montaggio ponteggi</b>	45 g?	lun 15/01/18																																																											
4	Prospetto A e D	10 g?	lun 15/01/18																																																											
5	Prospetto B e C	10 g?	lun 05/03/18																																																											
6	<b>Demolizioni e rimozioni</b>	45 g?	lun 22/01/18																																																											
7	Prospetto A e D	10 g?	lun 22/01/18																																																											
8	Prospetto B e C	10 g?	lun 12/03/18																																																											
9	<b>Ricostruzioni</b>	45 g?	lun 29/01/18																																																											
10	Prospetto A e D	10 g?	lun 29/01/18																																																											
11	Prospetto B e C	10 g?	lun 19/03/18																																																											
12	<b>Intonaci</b>	50 g?	lun 05/02/18																																																											
13	Prospetto A e D	15 g?	lun 05/02/18																																																											
14	Prospetto B e C	15 g?	lun 26/03/18																																																											
15	<b>Tinteggiature</b>	45 g?	lun 19/02/18																																																											
16	Prospetto A e D	10 g?	lun 19/02/18																																																											
17	Prospetto B e C	10 g?	lun 09/04/18																																																											
18	<b>Trattamento ferri e legno</b>	45 g?	lun 26/02/18																																																											
19	Prospetto A e D	10 g?	lun 26/02/18																																																											
20	Prospetto B e C	10 g?	lun 16/04/18																																																											
21	<b>Rimozione ponteggi</b>	45 g?	lun 05/03/18																																																											
22	Prospetto A e D	10 g?	lun 05/03/18																																																											
23	Prospetto B e C	10 g?	lun 23/04/18																																																											
24	Dismissione cantiere	5 g?	lun 07/05/18																																																											

Progetto: artena.mpp  
Data: mer 13/12/17

Attività		Avanzamento		Riepilogo		Attività esterne		Scadenza	
Divisione		Cardine		Riepilogo progetto		Cardine esterno			

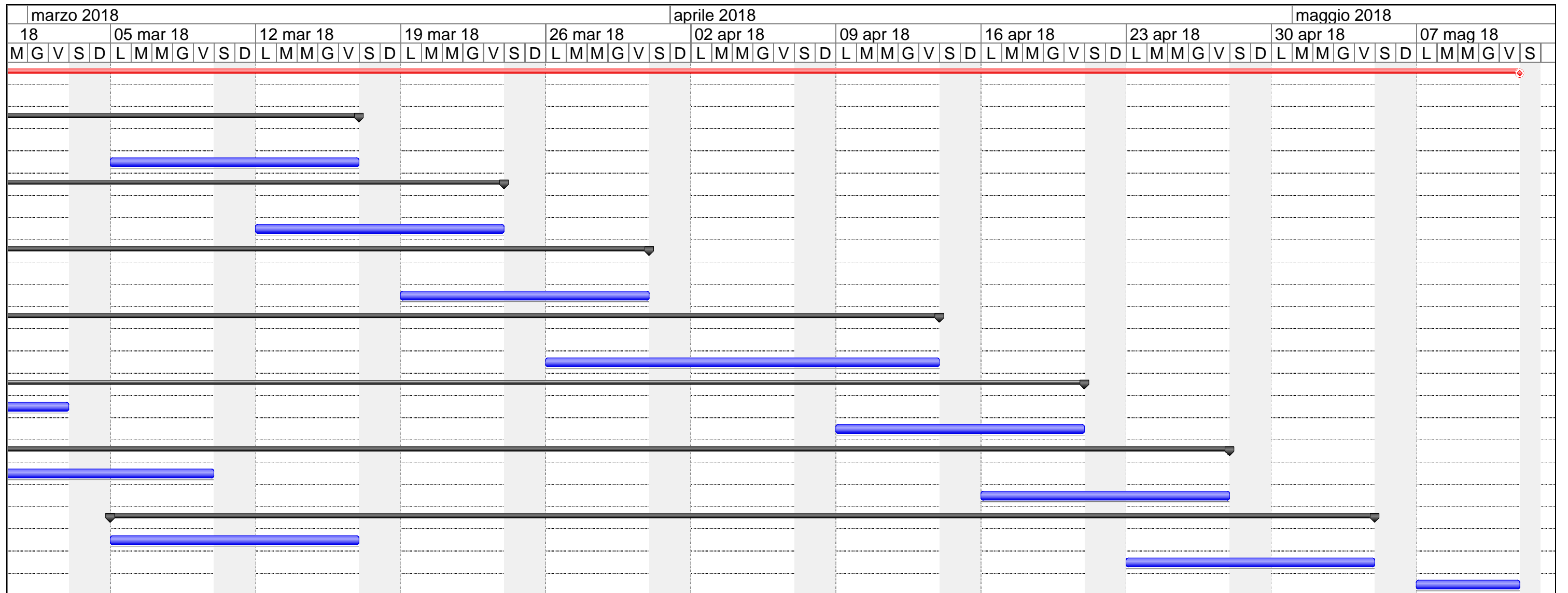

Progetto: artena.mpp  
 Data: mer 13/12/17

Attività		Avanzamento		Riepilogo		Attività esterne		Scadenza	
Divisione		Cardine		Riepilogo progetto		Cardine esterno			