

Cobra Green Hyperscale srl
(già NV Cobra Solar srl)
Via Crescenzo, 19
00193 Roma
p.iva 16916511005
cobragreenhyperscale@legalmail.it

Spettabile:
Città Metropolitana di Roma Capitale
Ufficio Energia
Viale Giorgio Ribotta n°41
00144 Roma

ambiente@pec.cittametropolitanaroma.it

Oggetto: Domanda di autorizzazione unica, ai sensi dell'art.12 del D.Lgs 387/03, per la costruzione ed esercizio di un impianto fotovoltaico a terra di potenza pari a 11,94 Mw e delle relative opere ed infrastrutture connesse, denominato "San Pietro" da ubicarsi in Via Località Colle San Pietro - Via Fontana Barabba snc nel Comune di Colleferro (RM). **Trasmissione integrazioni – Riscontro Vostra nota del 01.07.2025 prot. n. 0135038**

PREMESSO CHE:

la Società promotrice dell'intervento ha di recente cambiato la propria denominazione sociale, indirizzo ed il proprio Rappresentante Legale che ora sono:

- COBRA GREEN HYPERSCALE SRL, con sede in Roma- Via Crescenzo n°19;
 - Rappresentante legale dott. Alessandro Chiarini, nato a Roma il 18.01.1969 C.F.: CHRLSN69A18H501R
- a tal proposito si allegano il documento di identità del Legale Rappresentante, la Camerale con il protocollo del cambio amministratore.

SI RICHIEDE:

di aggiornare l'intestazione della pratica in oggetto.

Con riferimento alla Vostra nota prot. 0135038 del 01.07.2025 avente ad oggetto la richiesta di integrazioni circa la competenza delle opere elettriche di connessione si chiarisce quanto segue:

1) le opere elettriche di esclusiva competenza di Cobra Green Hyperscale srl sono:

- impianto fotovoltaico di potenza 11.94 Mw e relative opere accessorie presenti all'interno dell'impianto: cabina di consegna, cabine di alloggiamento inverter, recinzione, strutture di sostegno pannelli, impianto videosorveglianza, strade di servizio (da ubicarsi sulle aree distinte al NCT del comune di Colleferro (RM) al foglio 14 mappali: 1, 2, 13, 17 (parte), 38, 43 (parte) e al foglio 8 mappali: 4, 5 e 6;

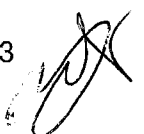

- sottostazione elettrica utente denominata SSE-NV da realizzarsi nel comune di Colleferro (RM) su terreni nella piena disponibilità della Cobra Green Hyperscale srl e distinto al NCT del comune di Colleferro (RM) al foglio 14 mapp. 77;
- elettrodotto interrato in MT (20 kV) di lunghezza circa 0.96 km di collegamento tra l'impianto fotovoltaico SAN PIETRO e la SSE-NV;
- elettrodotto interrato in AT (150 kV) di lunghezza circa 4.075 km di collegamento tra la SSE-NV e la sottostazione SSEU da ubicarsi sulle aree distinte al NCT del comune di Anagni (FR) al foglio 44 mappali: 35, 36, 46,47 nella disponibilità della società RCF013.

2) le opere di elettriche di competenza condivisa con altre Società sono:

- sottostazione elettrica utente (SSEU) da ubicarsi sulle aree distinte al NCT del comune di Anagni (FR) al foglio 44 mappali: 35, 36, 46,47 nella disponibilità della società RCF013.;
- elettrodotto interrato in AT (150 kV) di lunghezza di circa 1.69 km di collegamento tra la cabina SSEU e la stazione elettrica di Terna s.p.a. da ubicarsi nel comune di Anagni (FR).

Si precisa che le società coinvolte (in quanto hanno in comune parte della soluzione tecnica di connessione) sono state individuate dal gestore di rete Terna s.p.a. e sono: Cobra Green Hyperscale srl; RCF 013 srl; Santa Barbara Energia srl; e che le stesse hanno in corso la stipula di un accordo al fine di formalizzare la società capofila. La scrivente si riserva di inoltrare alla CMRC copia dell'accordo di cui sopra non appena esso sarà sottoscritto dalle parti.

3) le opere di elettriche di esclusiva competenza di TERNA spa sono:

- la stazione elettrica SE, che costituisce il nodo di connessione alla Rete di Trasporto Nazionale, sarà ubicata sulle aree distinte al NCT del comune di Anagni (FR) al foglio 46 mappali: 449, 459, 447, 438, 451,432, 458.

Il tutto come meglio evidenziato nello schema esemplificativo allegato alla presente.

Roma, 09.07.2025

Cobra Green Hyperscale Srl

Il procuratore generale

dr. Oreste Braga

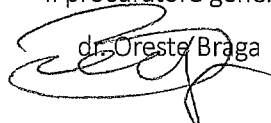

Ubicazione delle opere e competenza

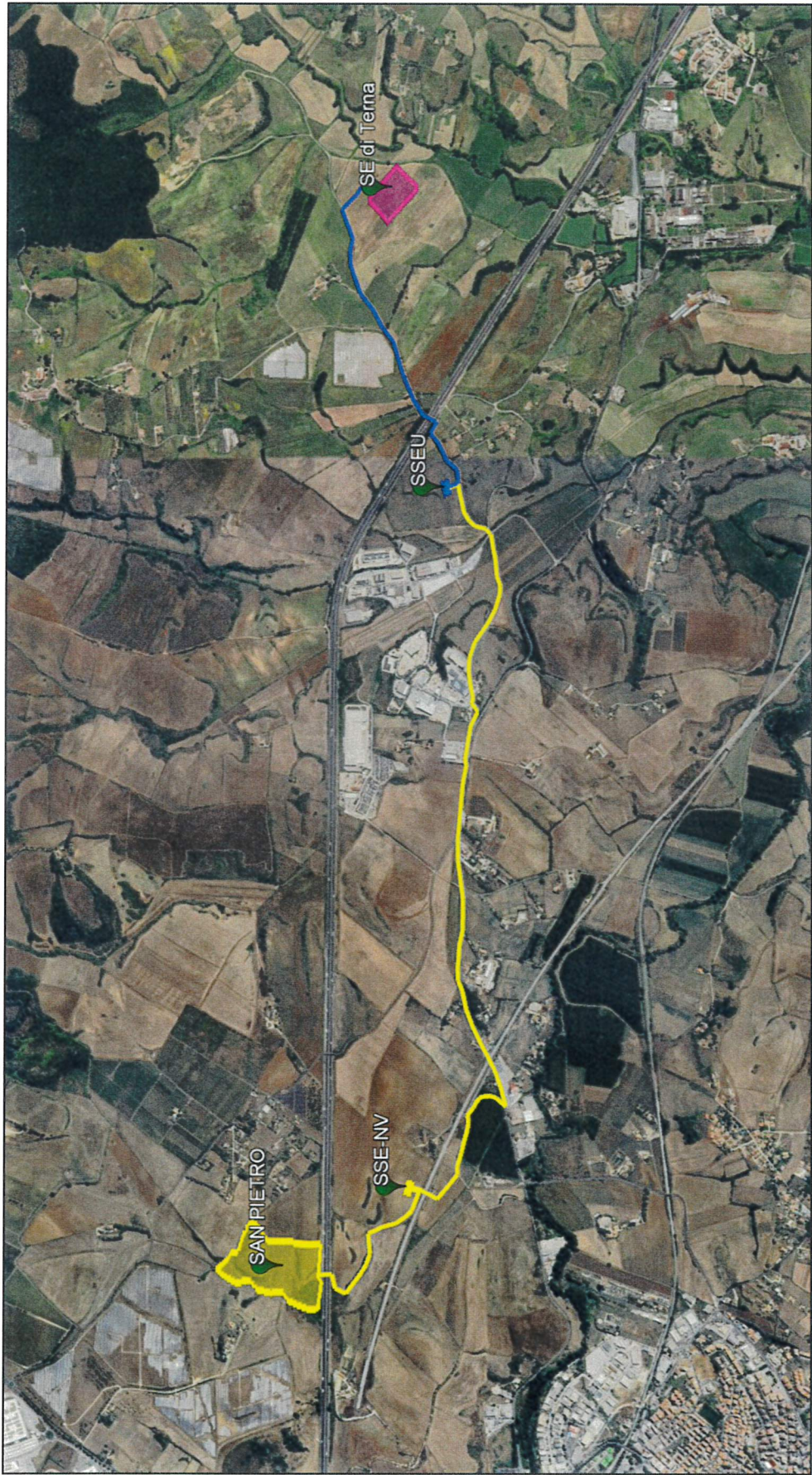

- in giallo le opere di competenza esclusiva di Cobra Green Hyperscale srl
- in blu le opere di competenza condivisa tra Cobra Green Hyperscale srl, RCF 013 srl, Santa Barbara Energia srl (ditte individuate da TERNA spa)
- in magenta le opere di esclusiva competenza di TERNA spa