COMUNE DI MORLUPO
Città metropolitana di Roma Capitale

Tavola	Oggetto	Data
1/7	INQUADRAMENTO URBANISTICO	Luglio 2019

PROGETTO DEFINITIVO-ESECUTIVO
Consolidamento del costone tufaceo fra Via Mechelli e Via delle Fontanelle

Rif.: Art. 23 comma 7 e 8 del D.L. n° 50 del 18-04-2016

Committente	Progettisti in ATP
Comune di Morlupo	Ing. Luigi RUGGERI Geol. Romolo DI FRANCESCO

Fonte immagine : "Google Earth"   Aree oggetto d'intervento

PTPR - tavola **A 20**
SISTEMI E AMBITI DEL PAESAGGIO 1:25000

Adottato con D.G.R. del 25-07-2007 n° 556 e n° 1025 del 21/12/2007

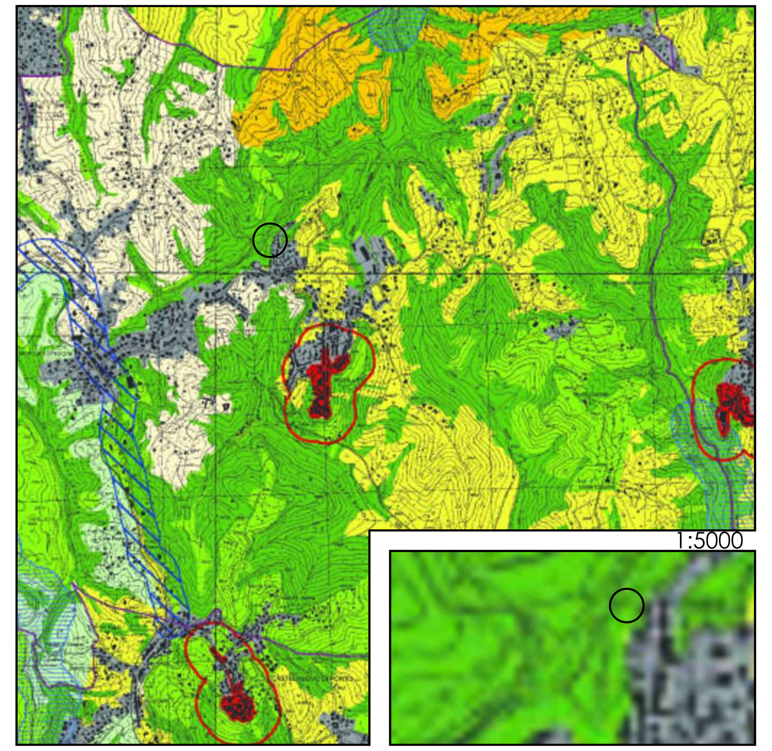

Paesaggio naturale

Ambito di intervento

STRALCIO P.T.P.R.
- Tav. **C** 20 - Beni del patrimonio naturale e culturale e azioni strategiche del PTPR 1:25000
ADOTTATO CON D.G.R. N° 556 DEL 21/07/07 E N° 1025 DEL 21/12/07

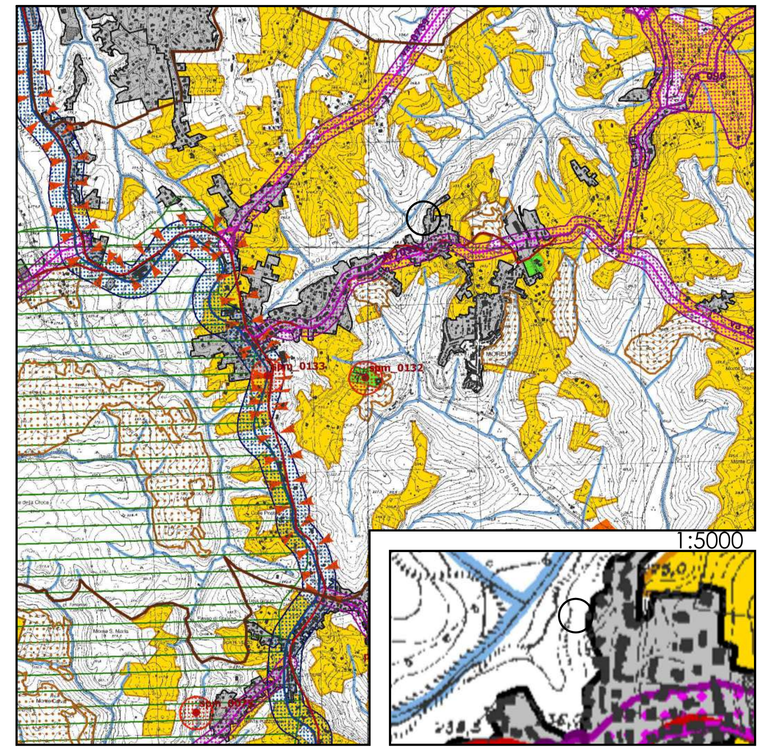

Ambito di intervento

STRALCIO P.A.I. 1:25000
- Carta della pericolosità del Piano di Assetto Idrogeologico della regione Lazio -

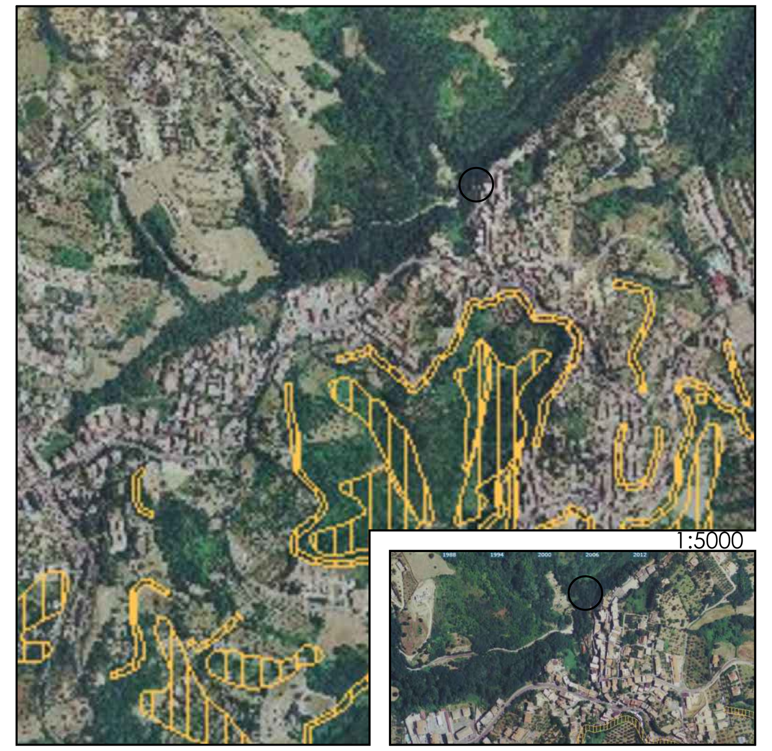

Ambito di intervento

P.R.G.
- VARIANTE PRG CONTRODEDOTTO - 1:5000
(Approvato con DGR 5687 del 10/07/1990))

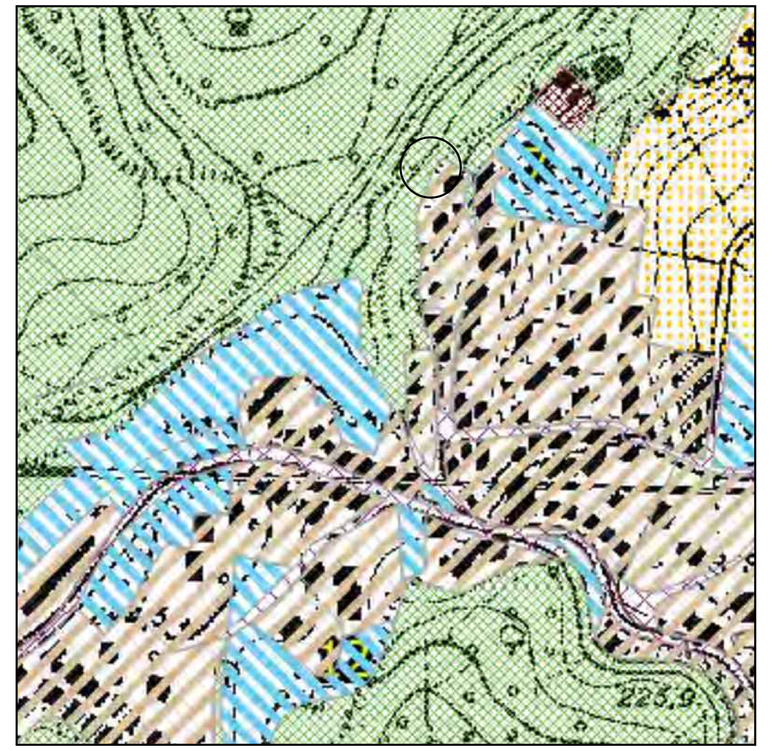

Zona E 3
- Aree di particolare pregio ambientale -
(Artic. 30 NTA)

Ambito di intervento

AEROFOTOGRAMMETRIA 1:1000

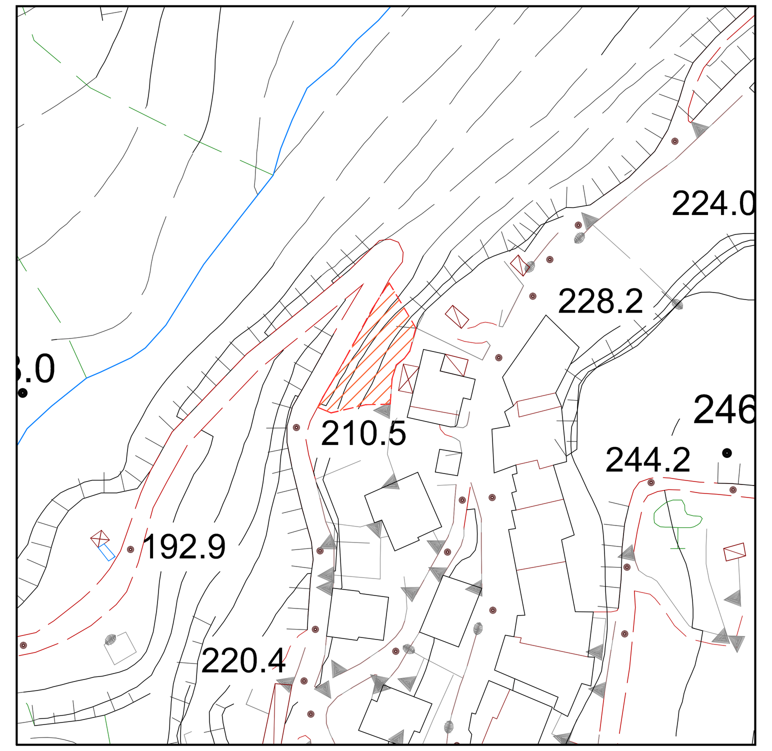

Area oggetto d'intervento

STRALCIO CATASTALE FOGLIO 7 1:500
Particelle:
- 259 e 850 (Costone tufaceo);
- 254 (Via delle Fontanelle);
- 146 (Grotte).

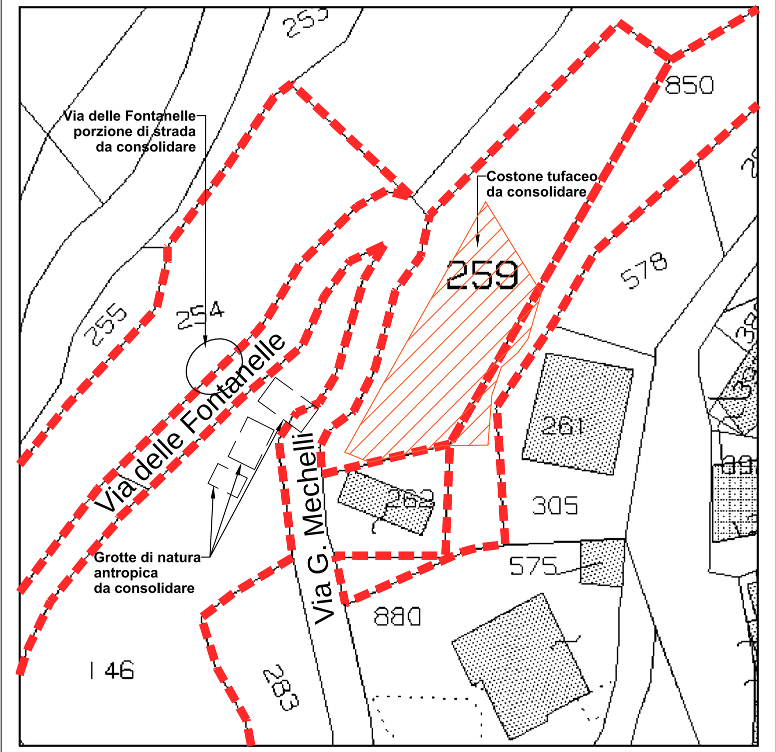

Aree interessate dall' intervento

AEROFOTOGRAMMETRIA 1:200

Aree interessate dall' intervento

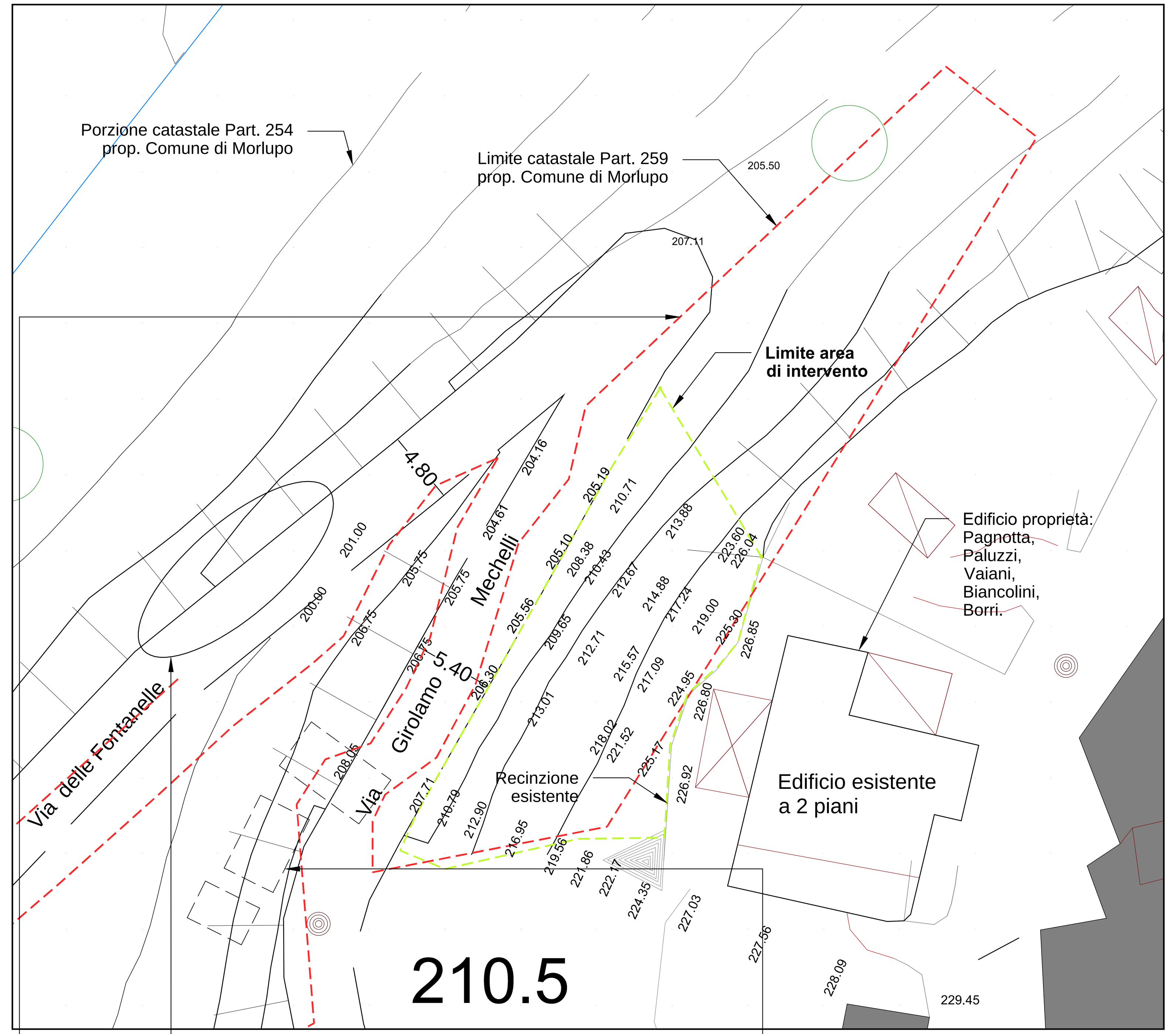

PTPR - tavola **B 20**
BENI PAESAGGISTICI 1:25000

Adottato con D.G.R. del 25-07-2007 n° 556 e n° 1025 del 21/12/2007

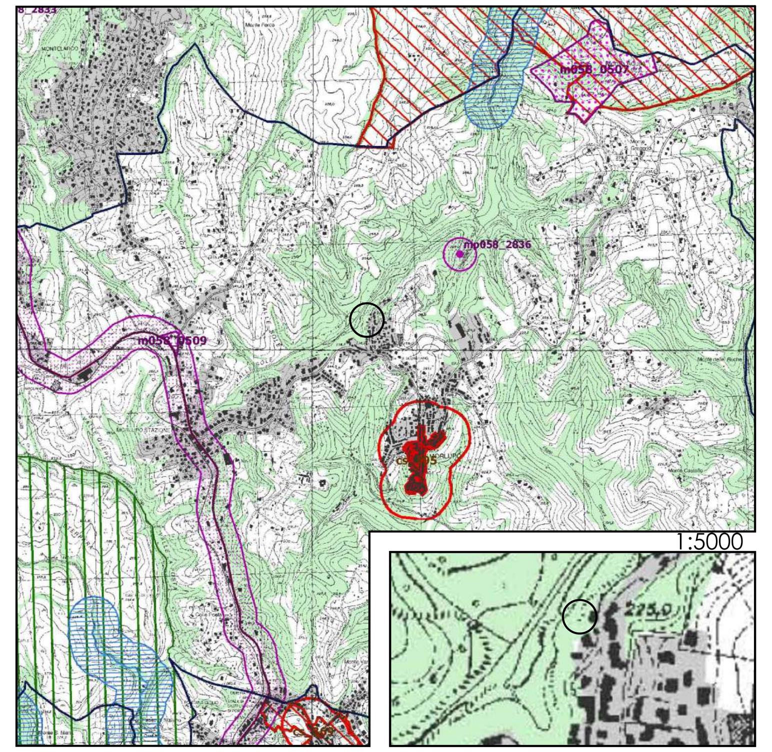

Ambito di intervento

Boschi RM
Art. 38 (protezione aree boscate) NTA PTPR

STRALCIO P.T.P.R.
- Tav. **D** 20 - Proposte comunali di modifica dei PTP vigenti 1:25000
ADOTTATO CON D.G.R. N° 556 DEL 21/07/07 E N° 1025 DEL 21/12/07

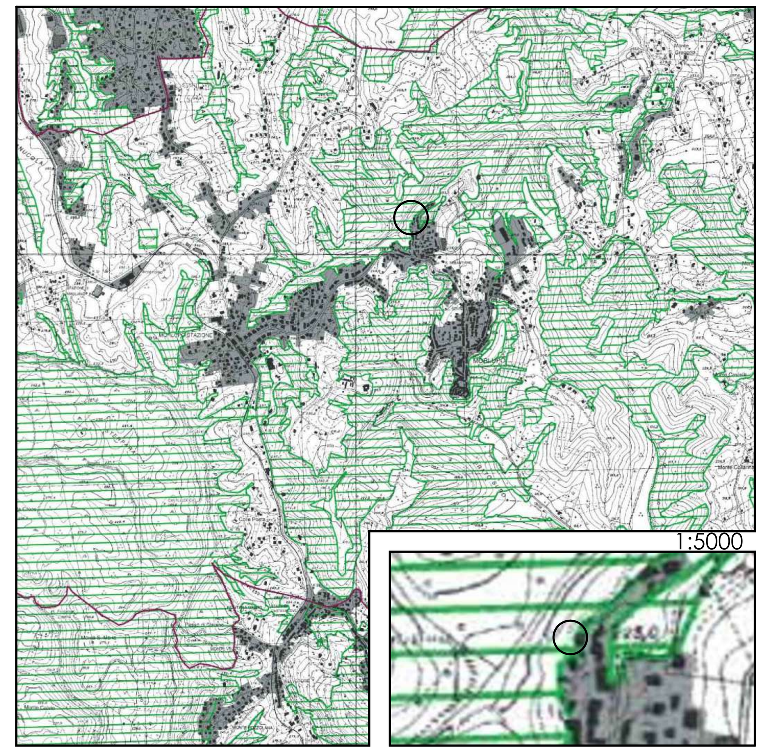

Ambito di intervento

Inviluppo dei beni paesaggistici

STRALCIO:
Carta Tecnica Regionale 1:5000

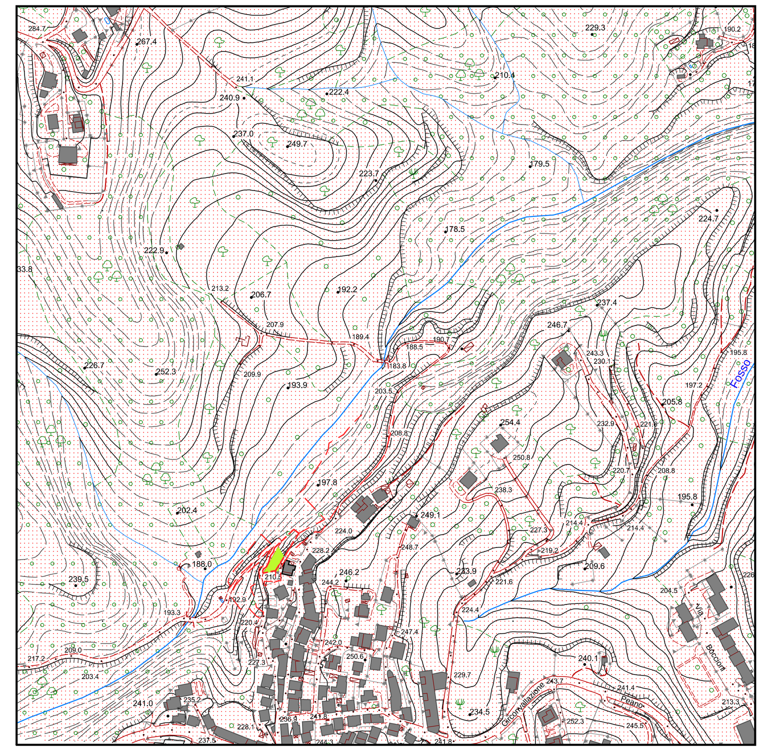

Area interessata dall' intervento

Limite aree comunali

STRALCIO CATASTALE 1:2000
Foglio 7 Particelle 259 - 254 - 850 - 146

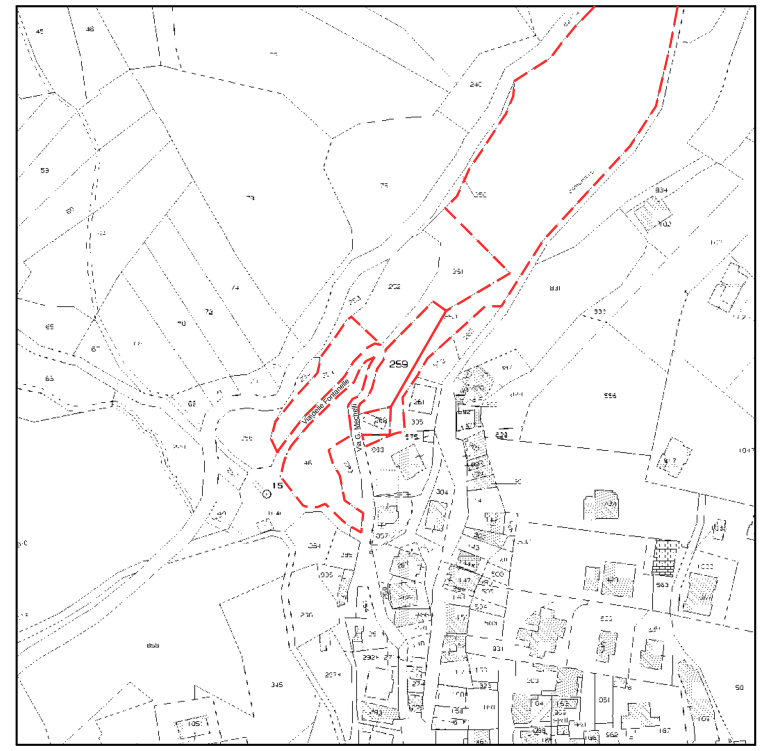

Aree interessate dall' intervento

Aerofotogrammetria e sovrapposizione con planimetria catastale Foglio 7 1:500
Particelle:
- 259 e 850 (Costone tufaceo);
- 254 (Via delle Fontanelle);
- 146 (Grotte).

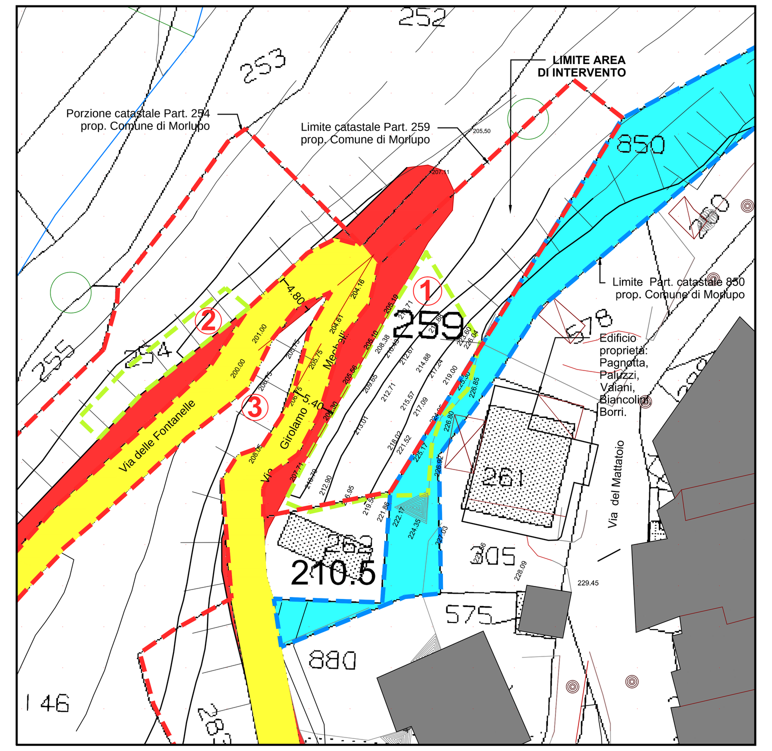

Posizione della strada su base catastale

Posizione attuale della strada secondo aerofotogrammetria

Aree oggetto d'intervento
1) COSTONE TUFACEO
2) STRADA
3) GROTTE

Particella 850 prop. comunale

Particelle comunali 254 - 259 - 146 interessate dagli interventi

AREE, INTERESSATE DALL' INTERVENTO, DI PROPRIETA' COMUNALE					
Foglio 7	Particella	259	Seminativo	classe 4	mq 760
Foglio 7	Particella	850	Seminativo	classe 4	mq 14255
Foglio 7	Particella	254	Bosco ceduo	classe 4	mq 800
Foglio 7	Particella	146	Seminativo Arboreo	classe 4	mq 1340

Riferimento fotografico n° 1 Costone Tufaceo

Riferimento fotografico n° 2

Area d' intervento

Riferimento fotografico n° 3
Grotte antropiche