

COMUNE DI FONTE NUOVA
PROVINCIA DI ROMA

Lavori di adeguamento sismico ed efficientamento energetico
dell'Istituto Comprensivo "E. De Filippo" di via Brennero.

PROGETTO ESECUTIVO

PROGETTO	DATA	PROVA/STESURA	DISEGNA	CONTR.	APPROVA
SCOTTARSI/CLASSE N°	DEL	STABILIMENTO			
SCOTTARSI/CLASSE N°	DEL		E	1315	
Progest Studio Professionale Associato					
Dott. Ing. Catia Bianchi Dott. Ing. Pierpaolo Spaziani Testa					
DEMOLIZIONE E RICOSTRUZIONE			TAV_07		
COMMITTENTE	PROGETTAZIONE E OPERE DI INGEGNERIA				
Comune di FONTE NUOVA					

Il presente progetto opera di esecuzione progettata a cui restano i diritti d'autore conformemente alle vigenti leggi. E' vietata la riproduzione o divulgazione senza autorizzazione scritta del progettista che si riserva di perseguire legalmente i trasgressori.

PIANTA PIANO TERRA

scala 1:100

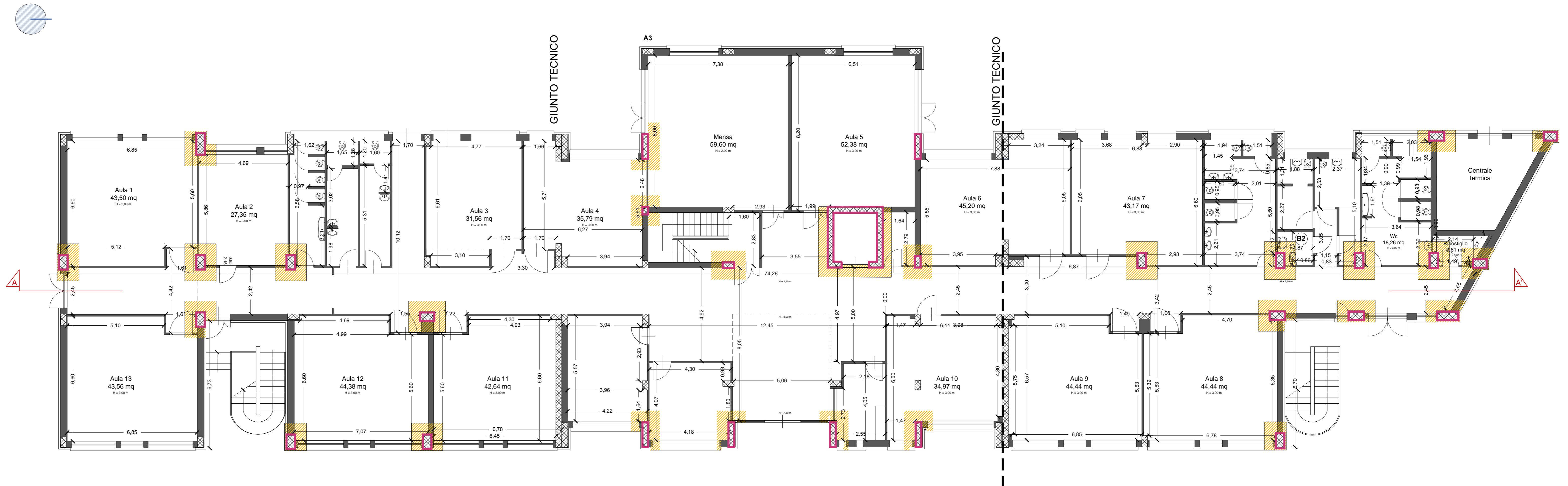

PIANTA PIANO PRIMO

scala 1:100

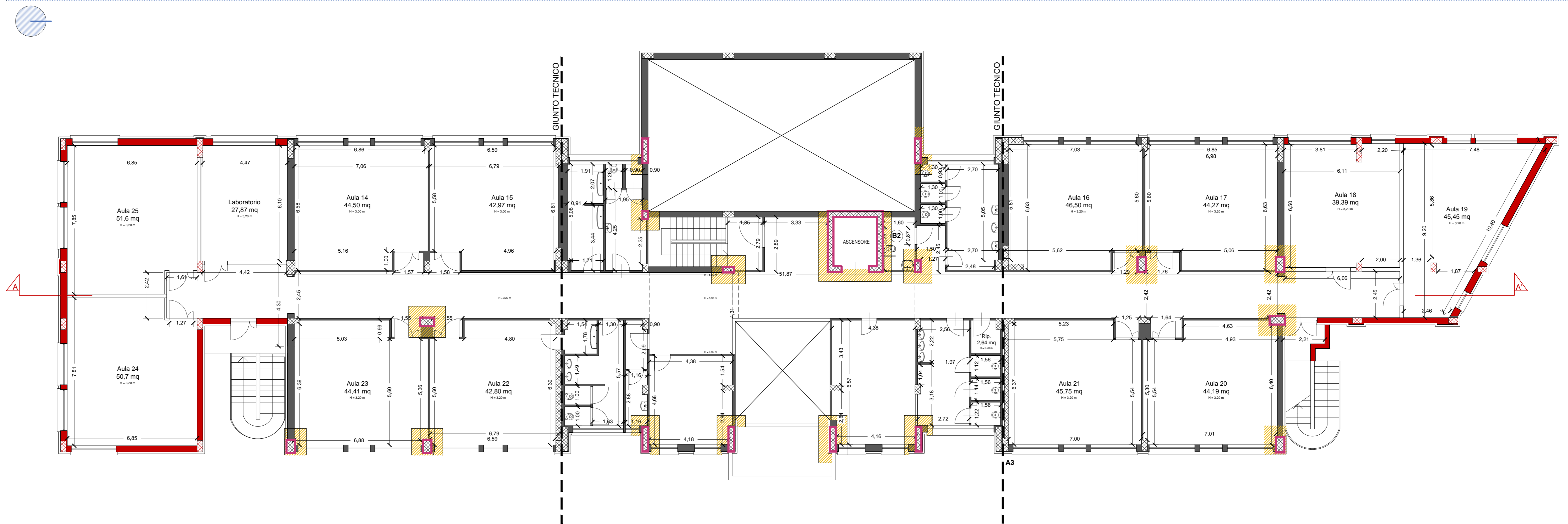

SEZIONI

scala 1:100

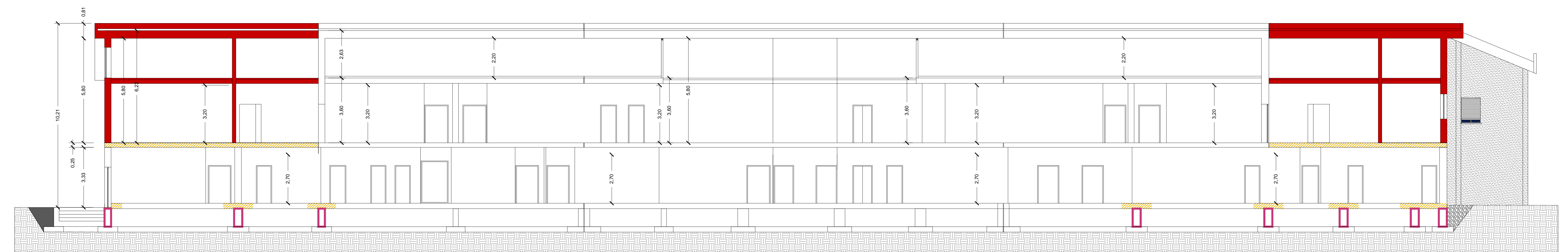

SEZIONE A-A'

LEGENDA

	Incamiciature dei pilastri esistenti
	Demolizione e contestuale ripristino
	Sopraelevazione pilastri in C.A. e realizzazione tamponature