

COMUNE DI FONTE NUOVA  
PROVINCIA DI ROMA

Lavori di adeguamento sismico ed efficientamento energetico  
dell'Istituto Comprensivo "E.De  
Filippo" di via Brennero.

PROGETTO ESECUTIVO

PRIMA STESURA		DISEGN.		CONTR.		APPROV.	
NOME FILE	DATA	STESURA N.					
SOSTITUISCE ELAB. N°	DEL						
SOSTITUITO DALL'ELAB. N°	DEL	E	1315				

Progest Studio Professionale Associato  
Dott. Ing. Catia Bianchi Dott. Ing. Pierpaolo Spaziani Testa

STATO DI PROGETTO\_RIFACIMENTO BAGNI ACCESSIBILI TAV\_06

COMMITTENTE	PROGETTAZIONE E OPERE DI INGEGNERIA
Comune di FONTE NUOVA	

LOCALIZZAZIONE INTERVENTI

scala 1:200

PIANTA PIANO TERRA

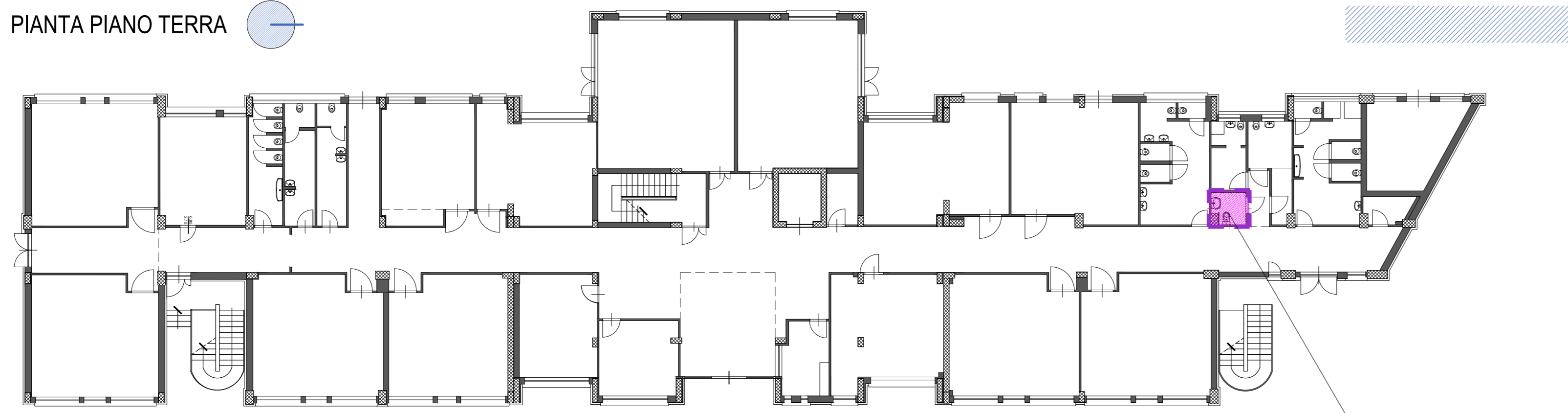

INTERVENTO 1

PIANTA PIANO PRIMO

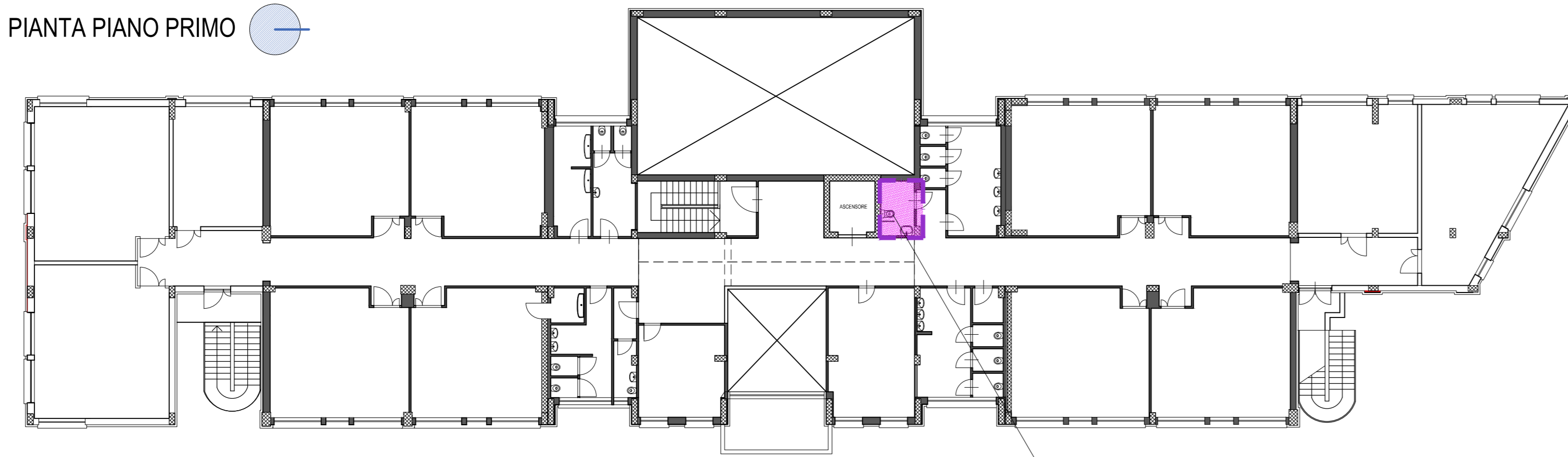

INTERVENTO 2

INTERVENTO 1

scala 1:20

OPERE EDILI

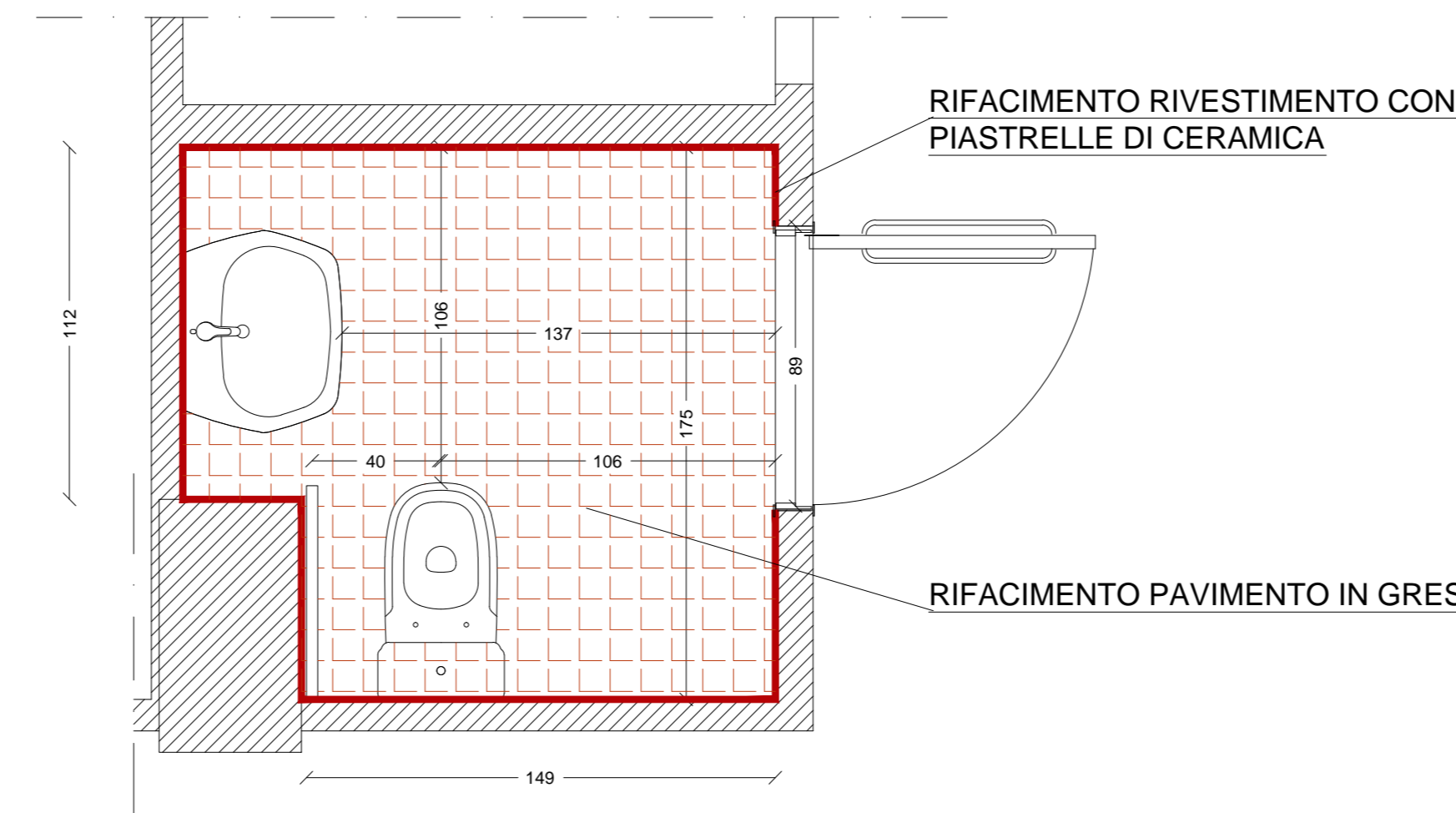

IMPIANTO IDRICO SANITARIO

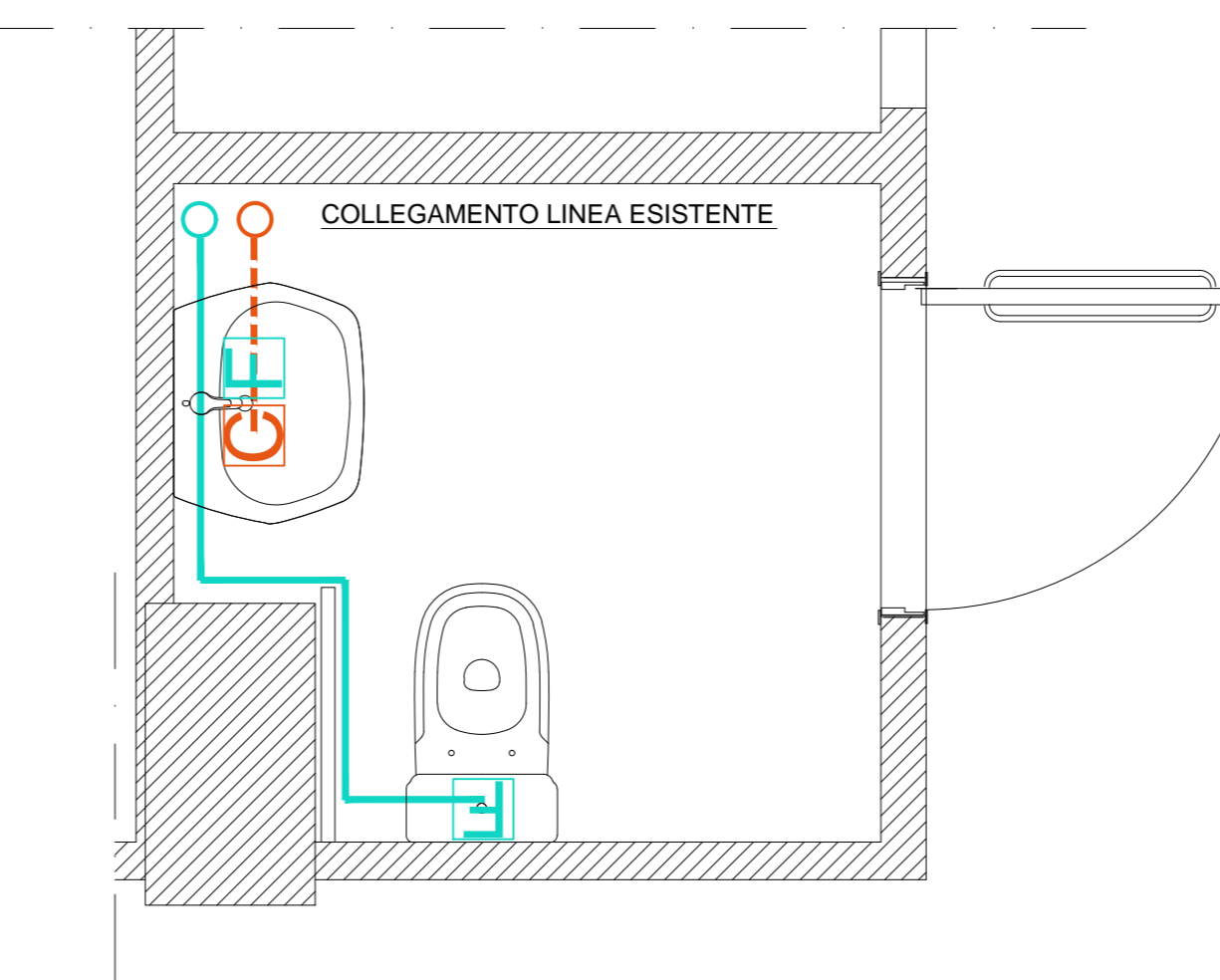

IMPIANTO SMALTIMENTO ACQUE REFLUE

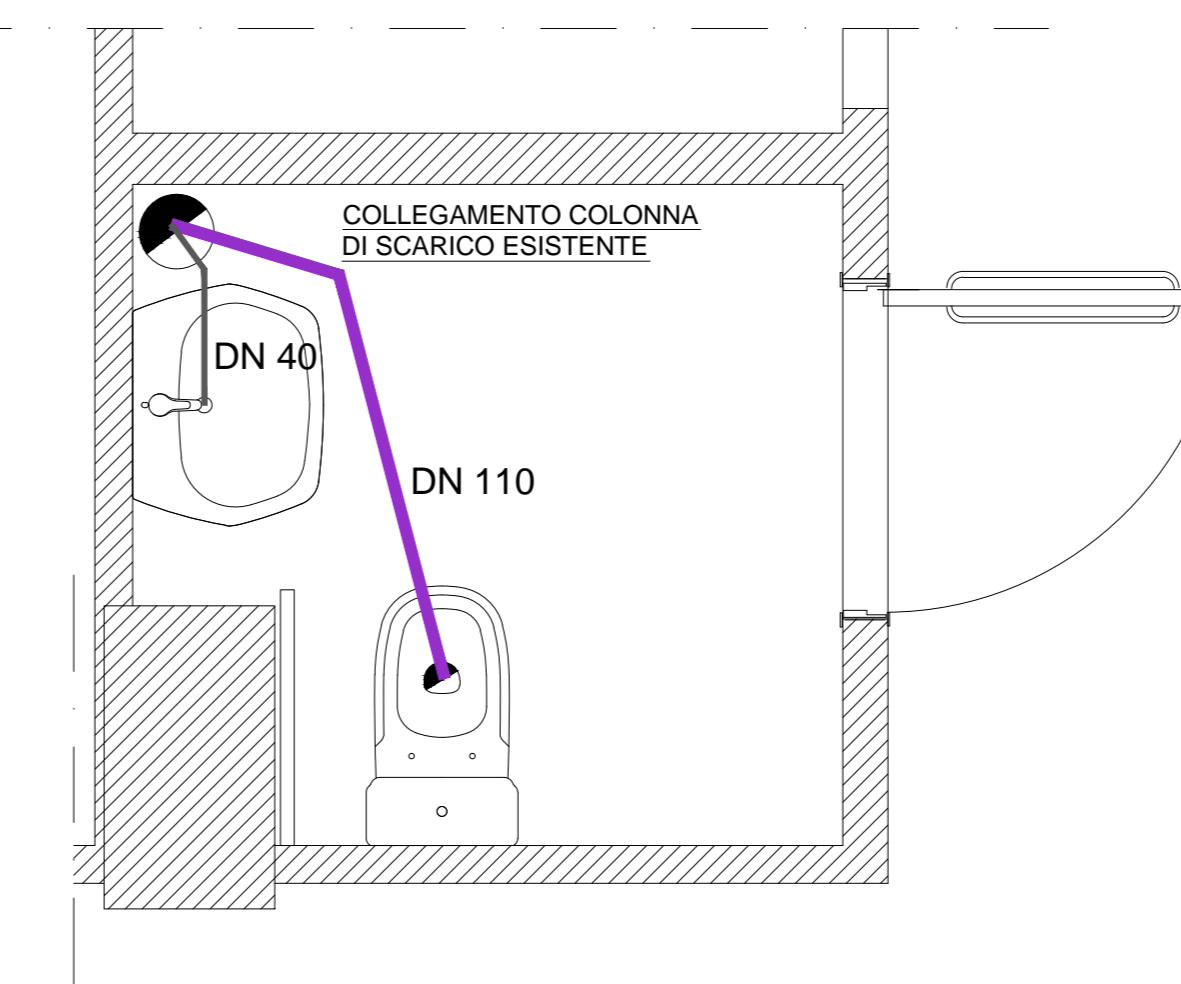

INTERVENTO 2

scala 1:20

OPERE EDILI

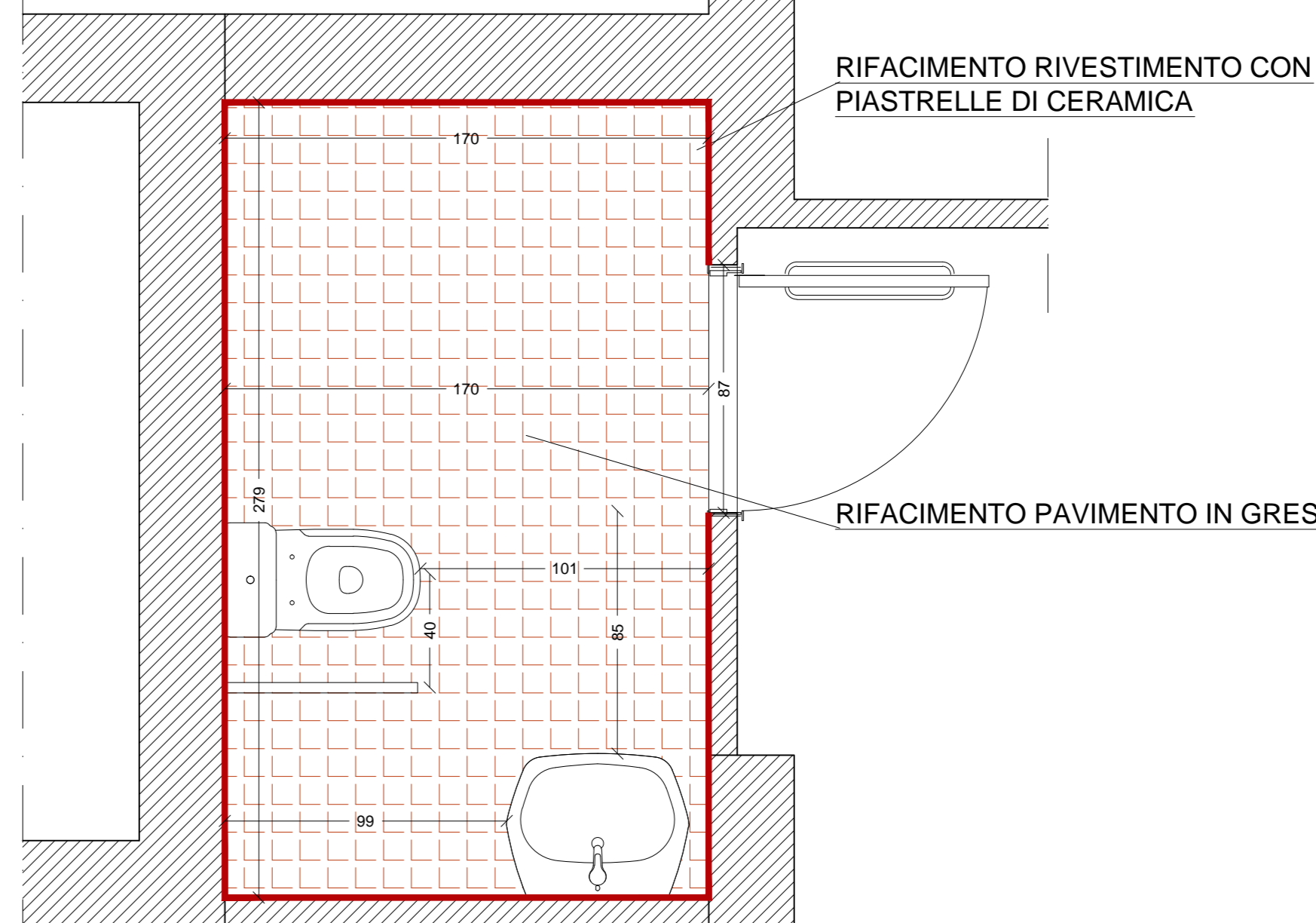

IMPIANTO IDRICO SANITARIO

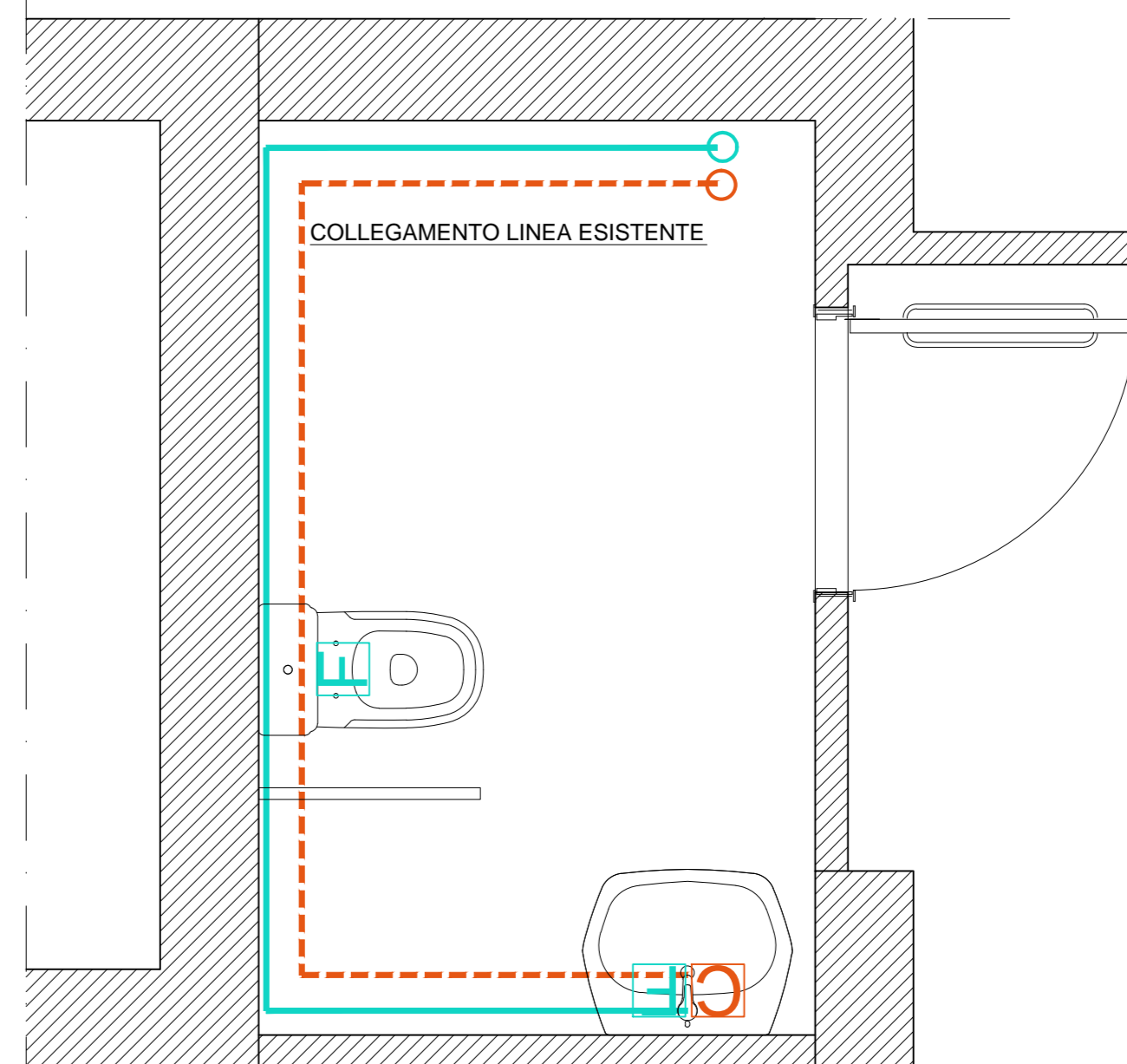

IMPIANTO SMALTIMENTO ACQUE REFLUE

