COMUNE DI FONTE NUOVA

PROVINCIA DI ROMA

Lavori di adeguamento sismico ed efficientamento energetico dell'Istituto Comprensivo "E.De Filippo" di via Brennero.

PROGETTO ESECUTIVO

		PRIMA STESURA			
NOME FILE:	DATA	STESURA N.	DISEGN.	CONTR.	APPROV.

SOSTITUISCE ELAB. N° DEL
SOSTITUITO DALL'ELAB. N° DEL

E | 1315 | SCALA : varie

Progest Studio Professionale Associato

Dott. Ing. Catia Bianchi *Dott. Ing. Pierpaolo Spaziani Testa*

DECRETO 26 GIUGNO 2015
INTERVENTI SUGLI IMPIANTI

TAV_I_02

COMMITTENTE

Comune di FONTE NUOVA

PROGETTAZIONE E OPERE DI INGEGNERIA

Il presente progetto rimane di esclusiva proprietà del progettista a cui restano i diritti d'autore conformemente alle vigenti leggi. E' vietata la riproduzione e divulgazione senza autorizzazione scritta del progettista che si riserva di perseguire legalmente i trasgressori.

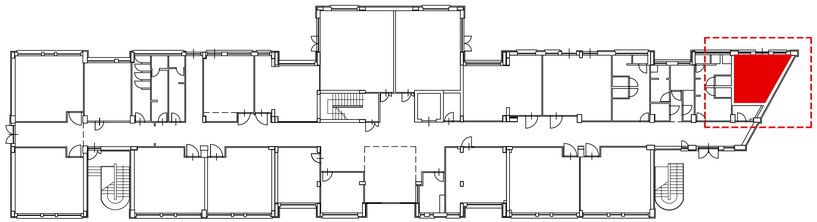

PIANTA CHIAVE - fuori scala

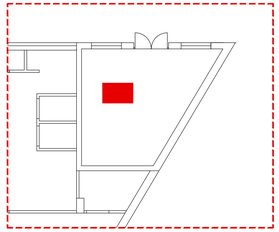

Centrale termica - scala 1:100

Foto aerea - scala 1:1000

Conduttività isolante W/m°K	Diametro esterno tubazione mm <20	20-39	40-59	60-79	80-99	>100
0,030	13	19	26	33	37	40
0,034	15	23	31	39	44	48
0,030	17	25	34	43	47	52
0,040	20	30	40	50	55	60
0,044	24	35	46	58	63	69

NOTE:
-gli spessori indicati sono validi per tubazioni poste all'esterno o in locali non riscaldati
-le tubazioni sottotraccia in locali riscaldati avranno spessori di isolante pari ai valori della tabella moltiplicati per 0,3

ISOLAMENTO TUBAZIONI - ESTRATTO DA TAB. 1 ALL. B DPR 412/26.08.'93

Tubazioni mandata e ritorno per riscaldamento ACCIAIO (UNI 10224)

Tubazionl mandata e i ritorno solare termico RAME (UNI EN 1057)
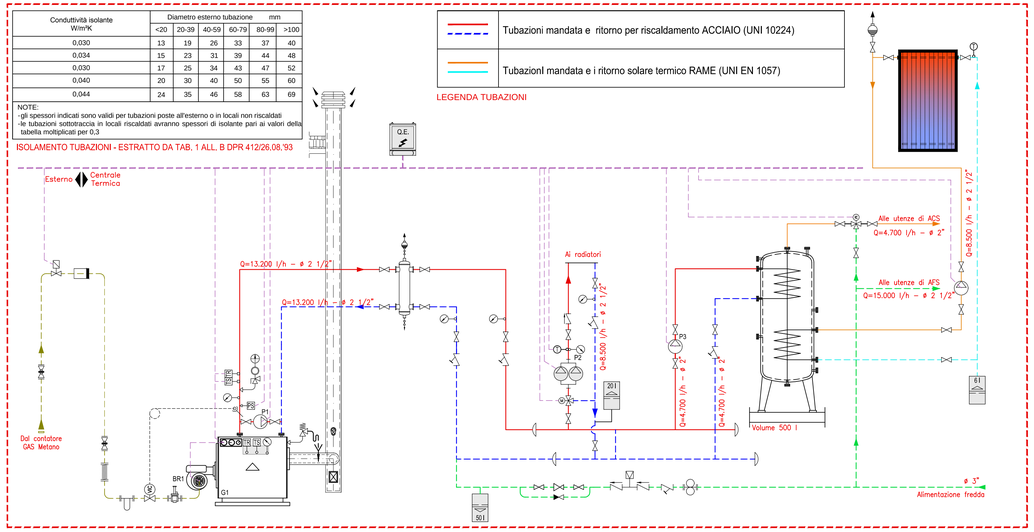
LEGENDA TUBAZIONI