

COMUNE DI FONTE NUOVA

PROVINCIA DI ROMA

Lavori di adeguamento sismico ed efficientamento energetico dell'Istituto Comprensivo "E. De Filippo" di via Brennero.

PROGETTO ESECUTIVO

NOME FILE		DATA	PRIMA STESURA	DISEGN.	CONTR.	APPROV.
SOSTITUISCE CLAS. N°		DEL	STESURA N°			
SOSTITUITO DALL'ELAB. N°		DEL				
			<b>E 1315</b>	SCALA:	1:100	

Progest Studio Professionale Associato

Dott. Ing. Catia Bianchi Dott. Ing. Pierpaolo Spaziani Testa

STATO DI FATTO\_PIANTE

TAV\_03\_A

COMMITTENTE	PROGETTAZIONE E OPERE DI INGEGNERIA
Comune di FONTE NUOVA	

Il presente progetto rimane di esclusiva proprietà del progettista a cui restano i diritti d'autore conformemente alle vigenti leggi. E' vietata la riproduzione e divulgazione senza autorizzazione scritta del progettista, che si riserva di perseguire legalmente i trasgressori.

PIANTA PIANO TERRA

scala 1:100

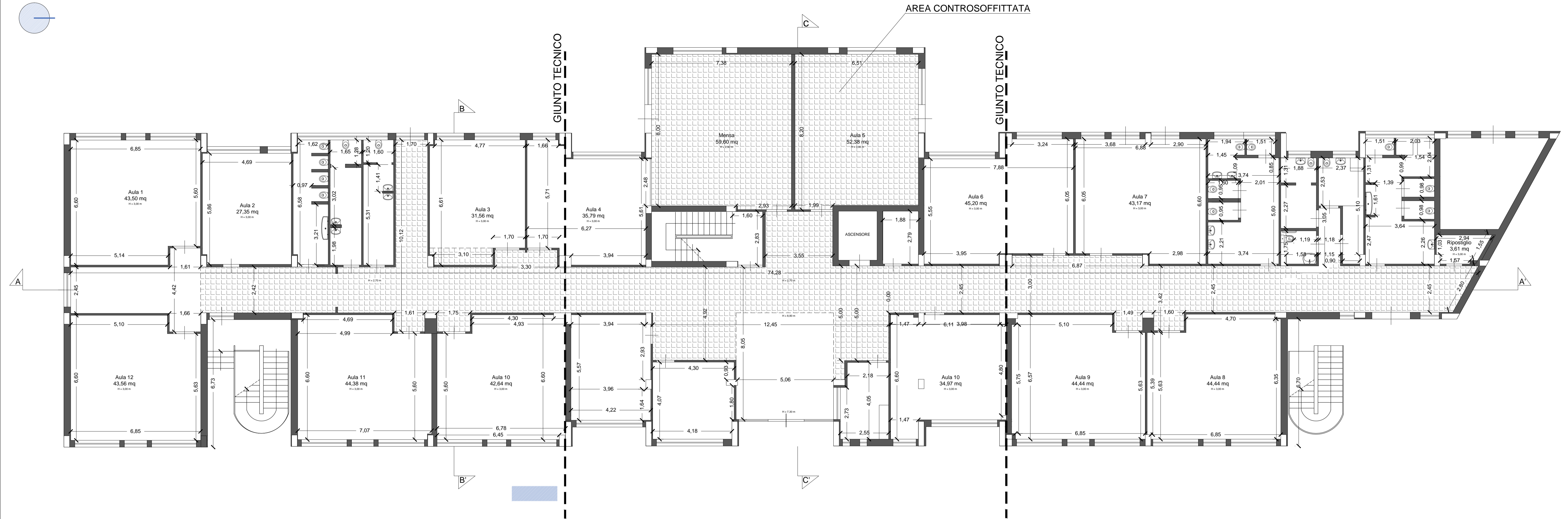

PIANTA COPERTURE

scala 1:1000

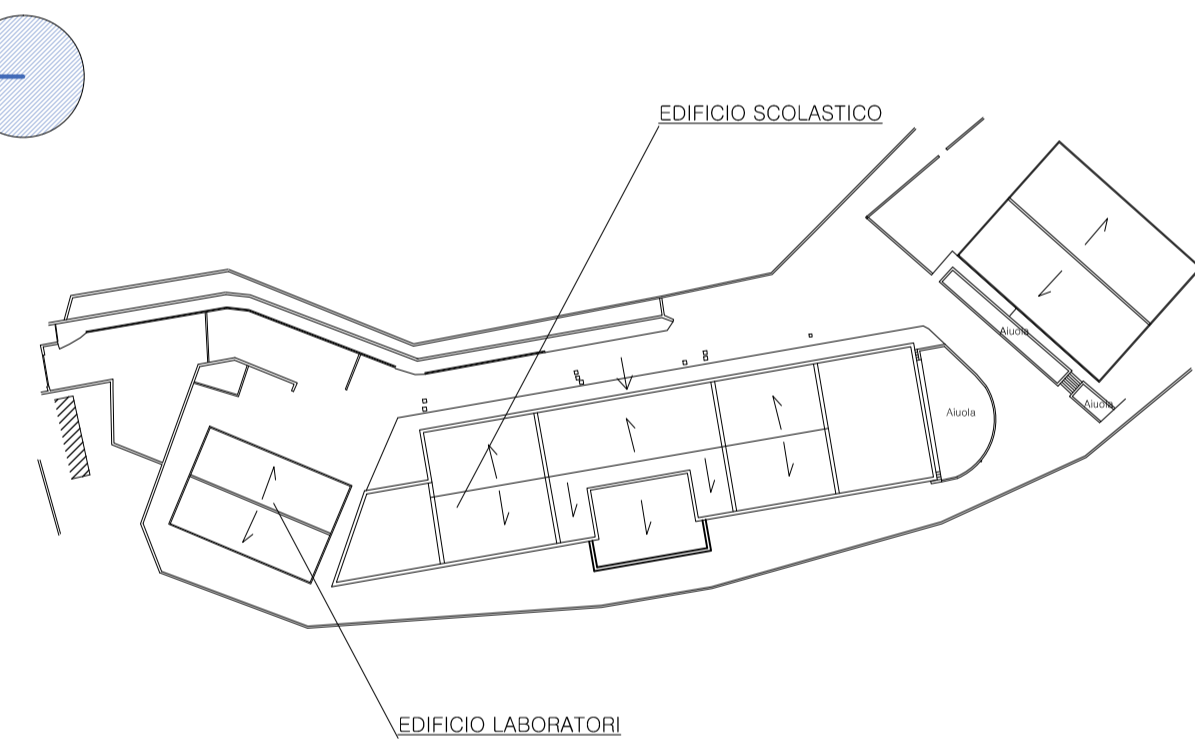

PIANTA PIANO PRIMO

scala 1:100

