



COMUNE DI TOLFA
 PROVINCIA DI ROMA
 00054 Tolfa - Piazza Vittorio Veneto 12

PROGETTO ESECUTIVO

Interventi di efficientamento energetico Tolfa S. Severa Nord
 SCUOLA MATERNA E SCUOLA ELEMENTARE
 Edificio scolastico Piazza della Repubblica - S. Severa Nord

ELABORATI ANTE OPERAM - PROSPETTI E SEZIONI

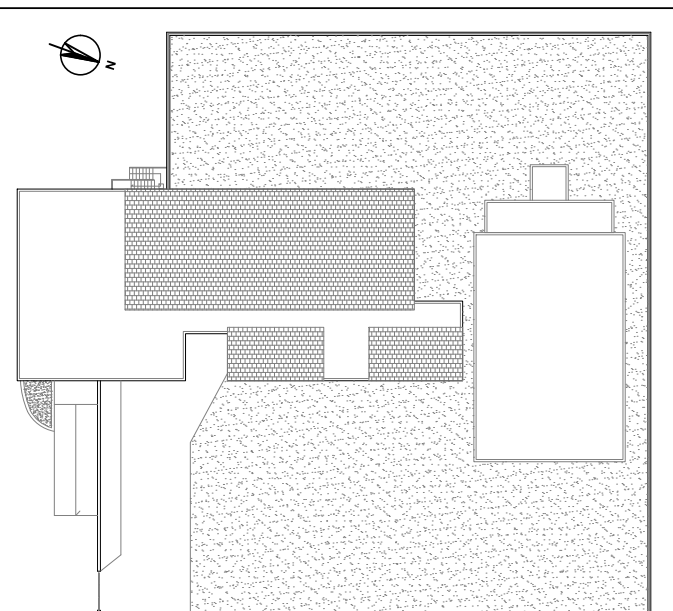

Revisione	Data	Note	Approvazione
00	08/04/2015		
01	Marzo 2017		

NUMERO TAVOLA

04

IL PROGETTISTA:
 Ing. Marco MANNI
 viale Asia 11, 00144 Roma

Scala 1:100

Data Marzo 2017

Rapp. 1:100

PROSPETTI

SEZIONI

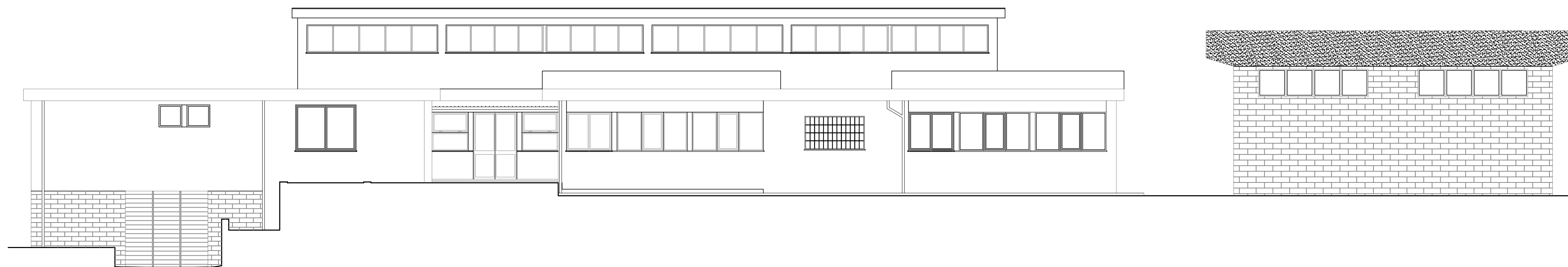

PROSPETTO A

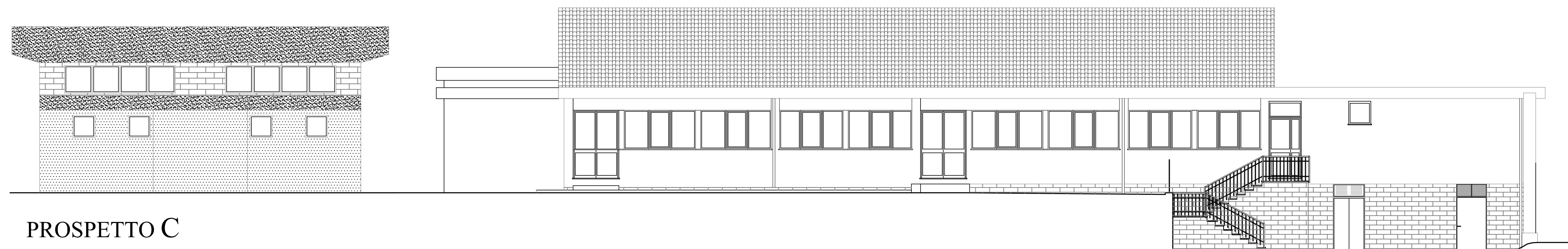

PROSPETTO C

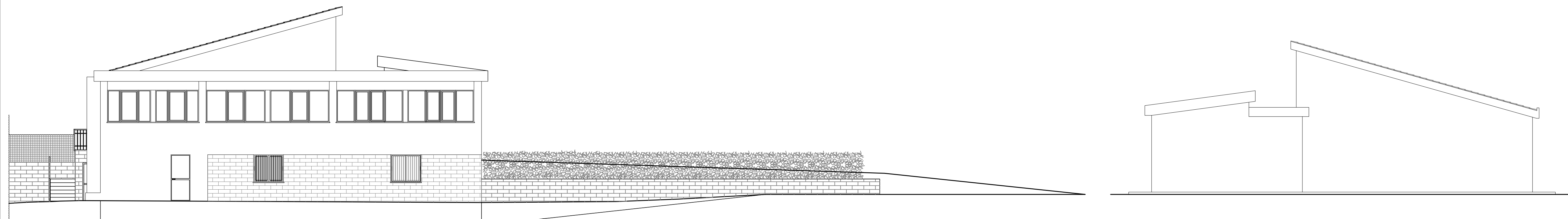

PROSPETTO D

PROSPETTO B

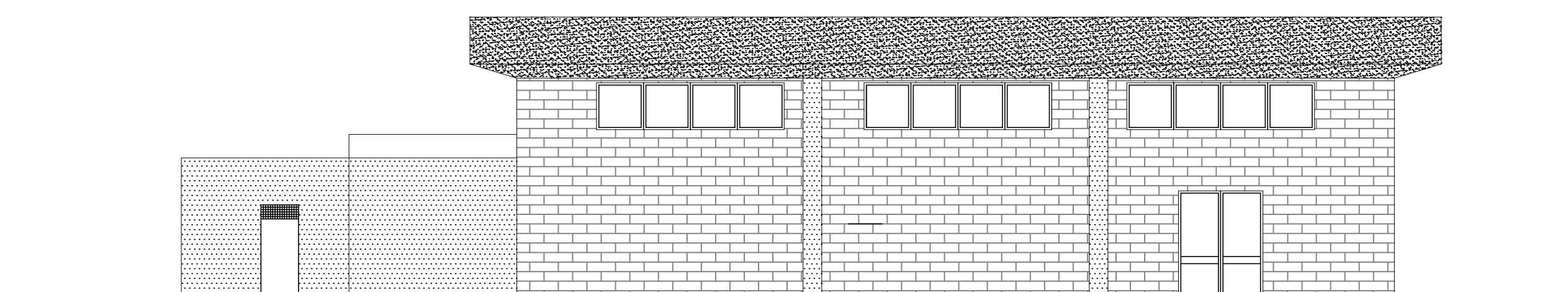

PROSPETTO E

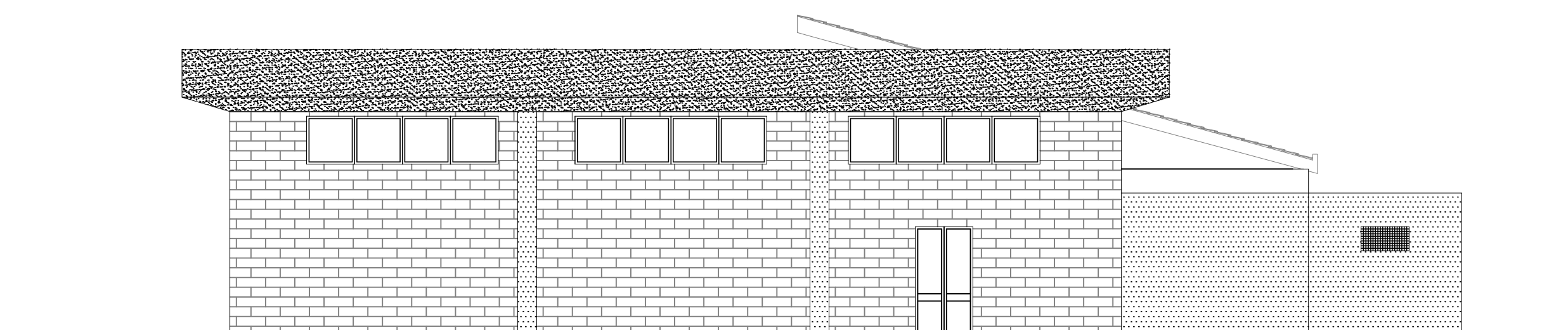

PROSPETTO F

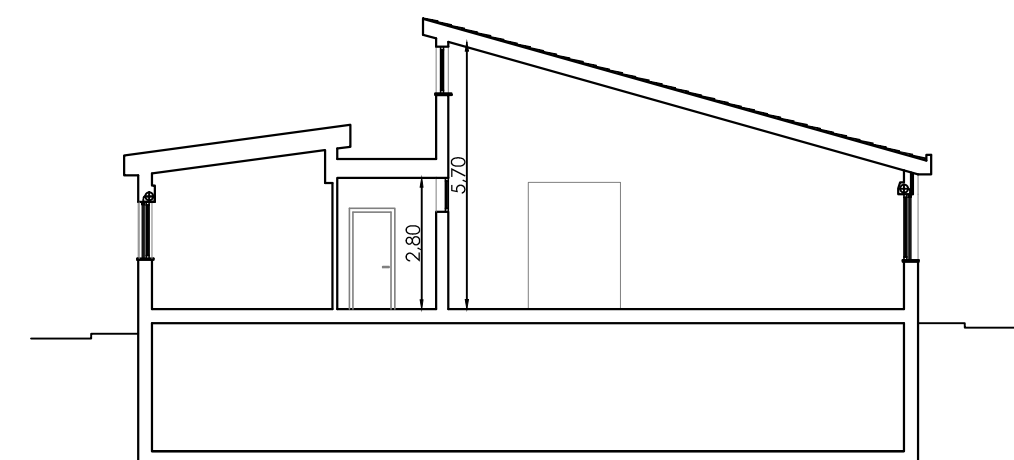

SEZIONE 1-1

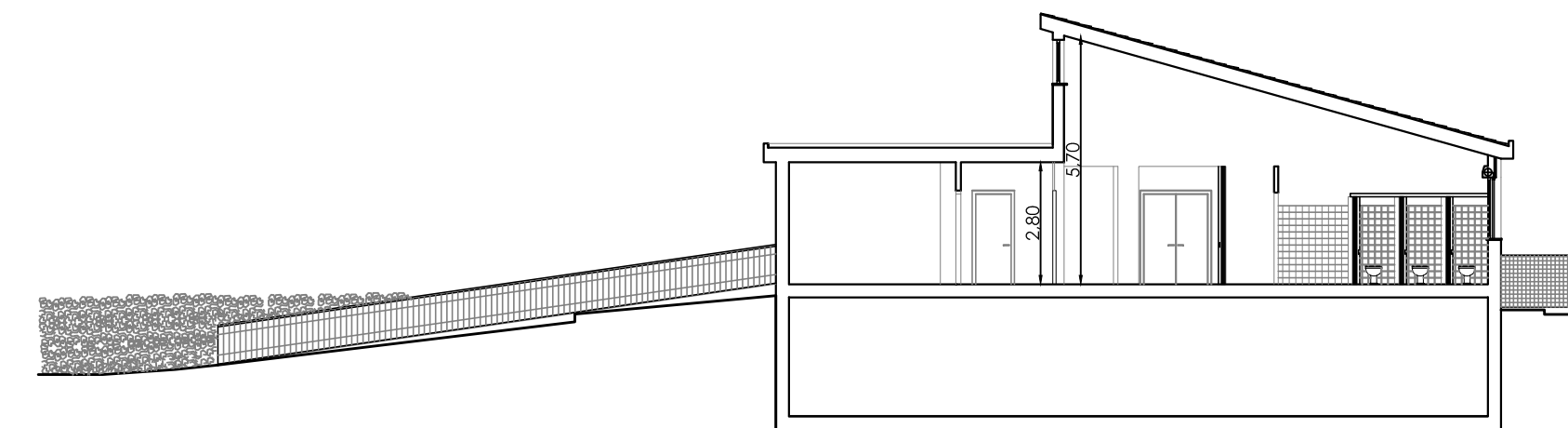

SEZIONE 2-2

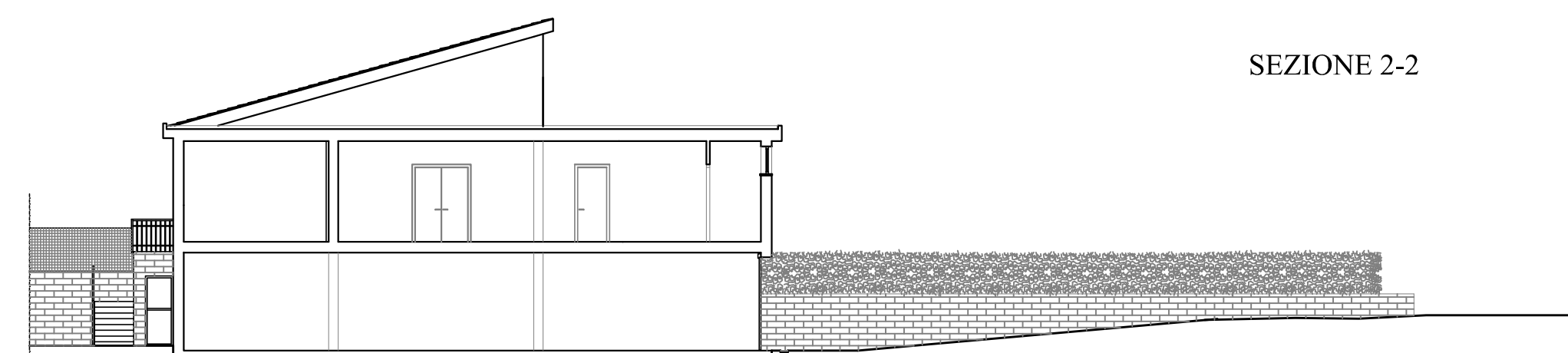

SEZIONE 3-3