FESTIVAL DELLO SVILUPPO SOSTENIBILE 2023

Promosso da ASviS Alleanza Italiana per lo Sviluppo Sostenibile

Città metropolitana di Roma Capitale

SAPIENZA UNIVERSITÀ DI ROMA

CENTRO DI RICERCA INTERUNIVERSITARIO, "BIODIVERSITÀ, SERVIZI ECOSISTEMICI E SOSTENIBILITÀ"

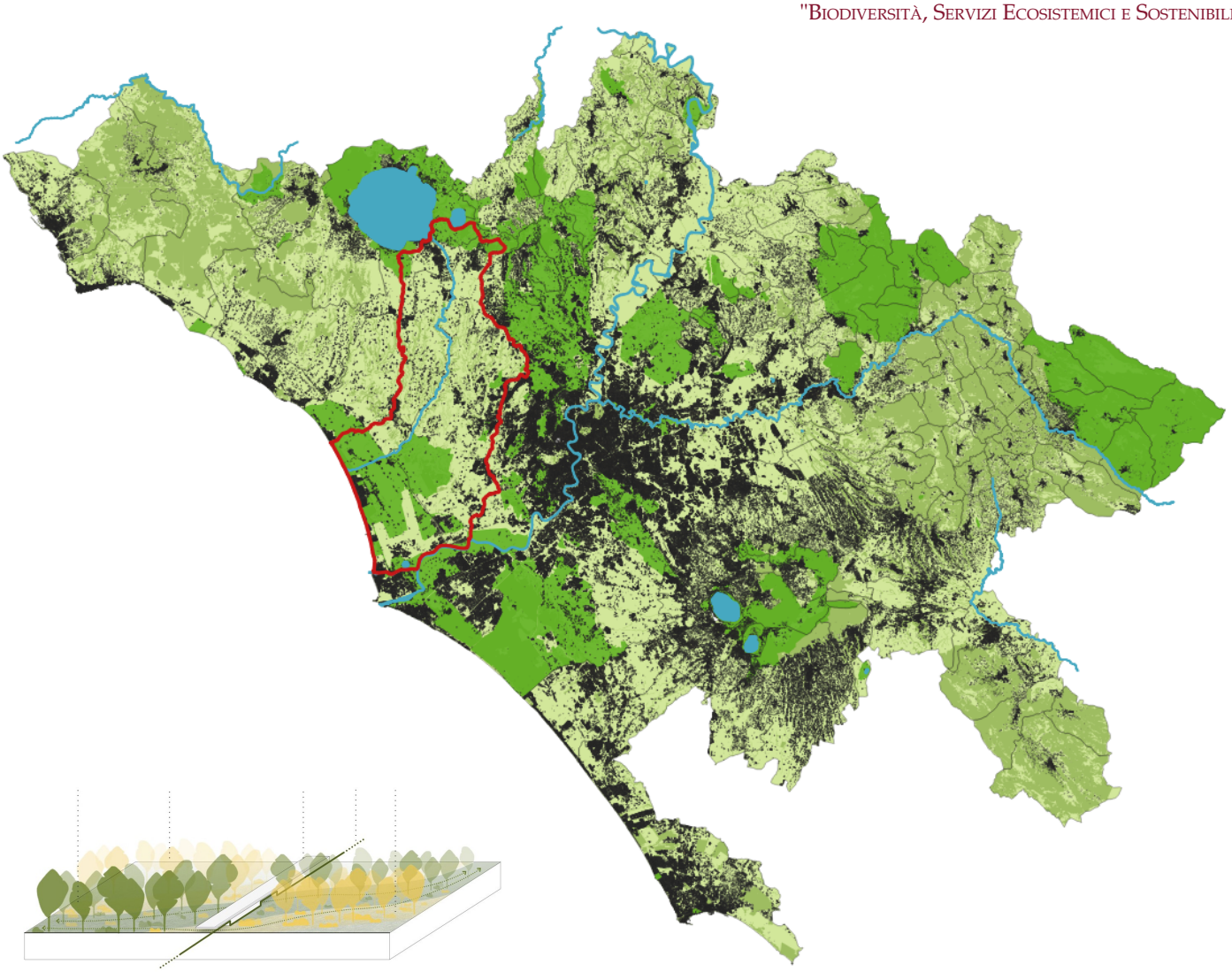

LE INFRASTRUTTURE VERDI NELLA VALLE GALERIA

Strategie, strumenti conoscitivi e progettualità della Città Metropolitana di Roma Capitale

Via IV Novembre 119/A, Palazzo Valentini, Sala Luigi Di Liegro, Roma

lunedì 29 maggio 2023

Modalità di partecipazione libera e gratuita

10:00-14:00

PARTNER MEDIA PARTNER CON LA COLLABORAZIONE DI PARTNER ISTITUZIONALI