

PROGETTO PILOTA
"COMPLESSITÀ TERRITORIALI "
FIUMICINO CITTA'

CARTA DEI CONDIZIONAMENTI
PREORDINATI

Sovrapposizione vincolistica:

Rete Natura 2000;
Piano Territoriale Provinciale Generale;
Piano di assetto idrogeologico;
Piano di Bacino;
Piano Territoriale Paesistico Regionale;
Piano Territoriale Paesistico vigente;
Piano di Gestione della Riserva Statale del
Litorale Romano;
Parchi e riserve;
Piano Regolatore Generale di Fiumicino.

- Aree con forte grado di vincolo
- Aree con moderato grado di vincolo
- Aree con basso grado di vincolo
- Aree non vincolate

2.1.1.0.5.

PROGETTO PILOTA "COMPLESSITÀ TERRITORIALI" FIUMICINO CITTA'
STUDIO DI FATTIBILITÀ 2 - AZIONE DI CONTESTO
MINISTERO DELLE INFRASTRUTTURE
COMUNE DI FIUMICINO



FASE 1 - ANALISI DELLE DINAMICHE URBANE

SOTTOFASE 1.1. - COMPATIBILITÀ CON IL QUADRO PROGRAMMATICO

CARTA DEI CONDIZIONAMENTI PREORDINATI

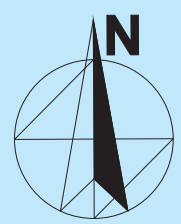
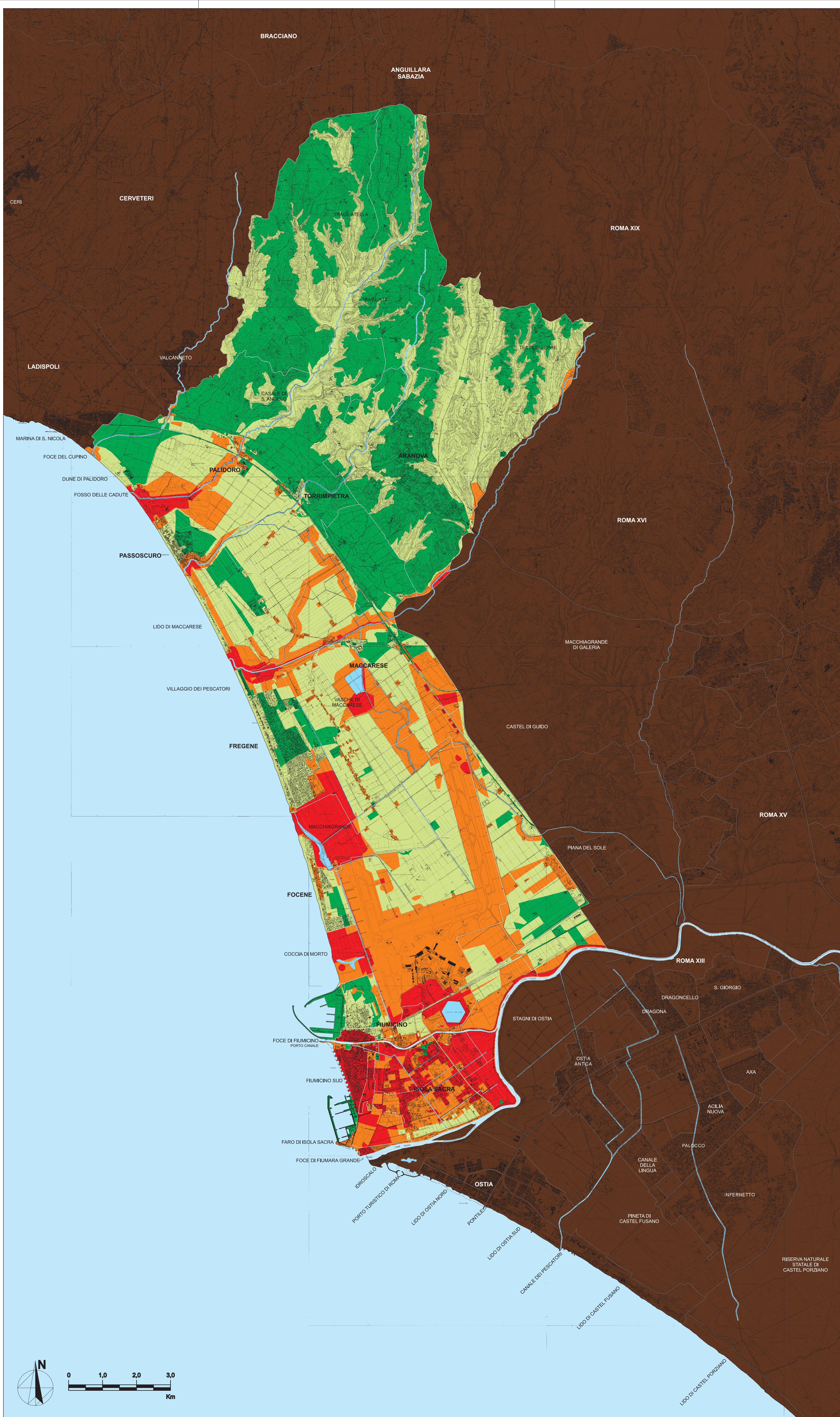

0 1,0 2,0 3,0
Km