

PROGETTO PILOTA
"COMPLESSITÀ TERRITORIALI "
FIUMICINO CITTA'

AREE A RISCHIO SOMMERSIONE
PER PIENA DUECENTENNALE
PORTATA A RIPETTA > 2.000 mc/sec

- Area sommersa per un periodo non inferiore ai 14 giorni
- Livello attuale del mare
- Perimetro confine comunale

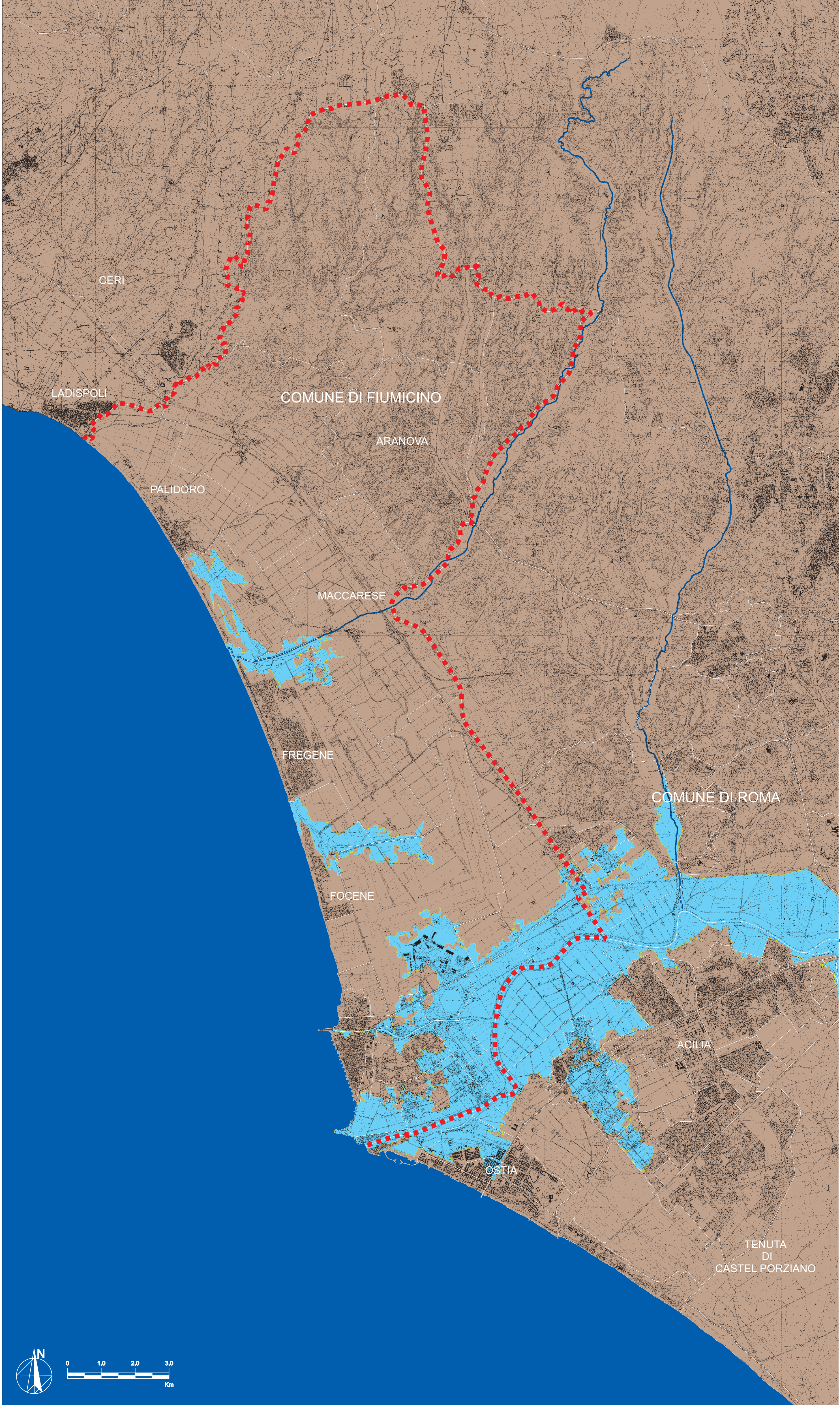

1.2.5.0.7

PROGETTO PILOTA "COMPLESSITÀ TERRITORIALI" FIUMICINO CITTA'
STUDIO DI FATTIBILITÀ 1 - AZIONE DI SISTEMA
MINISTERO DELLE INFRASTRUTTURE
COMUNE DI FIUMICINO

FASE 2 - VALUTAZIONE DELLE ALTERNATIVE E FORMULAZIONE DELLA PROPOSTA DI PIANO
SOTTOFASE 2.5. - ANALISI DEL SISTEMA CULTURALE E AMBIENTALE

ANALISI DEL RISCHIO: AREE A RISCHIO SOMMERSIONE PER PIENA DUECENTENNALE

FONTE : DTM Nasa, Autorità di Bacino, Digital Elevation Model NASA, <https://gcmd.nasa.gov/records/MICRODEM.html>

