



COMUNE DI TOLFA
PROVINCIA DI ROMA
00054 Tolfa - Piazza Vittorio Veneto 12

PROGETTO ESECUTIVO

Interventi di efficientamento energetico Tolfa S. Severa Nord
SCUOLA MATERNA E SCUOLA ELEMENTARE
Edificio scolastico Piazza della Repubblica - S. Severa Nord

QUADRO DI INCIDENZA DELLA MANODOPERA

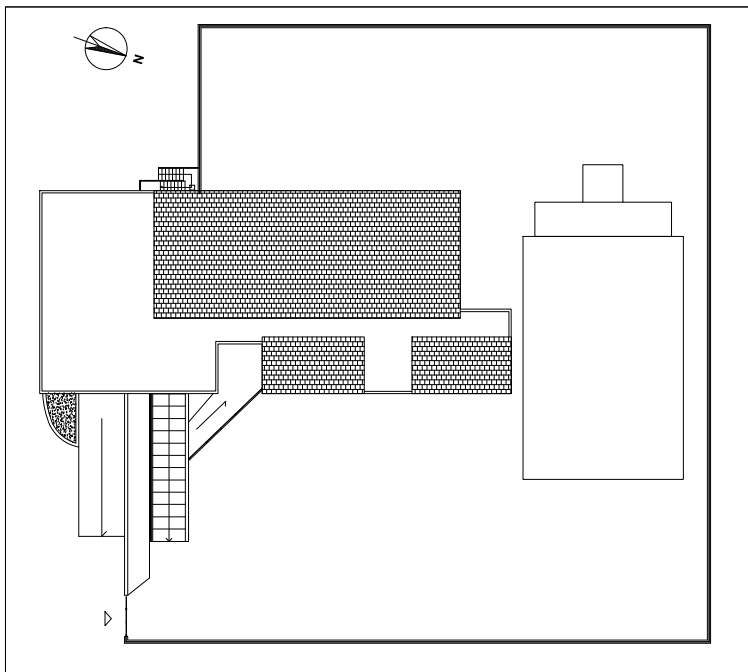

Revisione	Data	Note	Approvazione	NUMERO TAVOLA R09
00	08/04/2015			
01	Marzo 2017			
IL PROGETTISTA: Ing. Marco MANNI viale Asia 11, 00144 Roma				Scala
				Data Marzo 2017

Indice

1	Quadro generale di incidenza della manodopera	2
----------	--	----------

1 QUADRO GENERALE DI INCIDENZA DELLA MANODOPERA

RIEPILOGO CATEGORIE E INCIDENZE				
Descrizione dei lavori	Importo Totale	Incidenza %	Costo Manodopera	Incidenza manodopera
Opere di demolizioni e rimozioni	37289,20	13,86%	7875,48	21,12%
Opere architettoniche/finiture	98662,72	36,67%	33052,01	33,50%
Opere strutturali	0,00	0,00%	0,00	-
Impianti elettrici	54491,04	20,25%	19398,81	35,60%
Impianti meccanici e termo-idraulici	78600,65	29,21%	25765,29	32,78%
VOCI A CORPO	269043,61	100,00%	86091,59	32,00%