CITTA' METROPOLITANA DI ROMA CAPITALE

DIPARTIMENTO I - U.O.T. Progetti Complessi

COLLEFERRO- REALIZZAZIONE DELLA NUOVA SEDE DELL'ISTITUTO IPSIA "PARODI DELFINO"

PROGETTO DEFINITIVO

Finanziato dall'Unione Europea - NextGenerationEU

PIANTE:
LIVELLO SEMINTERRATO E TERRA

TAV.	10
File:	CL_AR_10.pdf
DATA	Ottobre 2022
REV.	00
REV.	00
Rapp.:	1:100
Plot.	A0

DIREZIONE DEL DIPARTIMENTO I

RESPONSABILE UNICO DEL PROCEDIMENTO:
Ing. Paolo QUATTRINI

PROGETTISTI:
Ing. Stefano TRANQUILLI
Arch. Alessandra SASSI

COLLABORATORI:
Geom. Grigorio DI ROCCO
P.E. Francesco OLIVERO
Arch. Dana MARINO

PROGETTISTA INCARICATORE:
Arch. Gianfranco SASSI

Altre collaborazioni:
Arch. F. PELLICANO

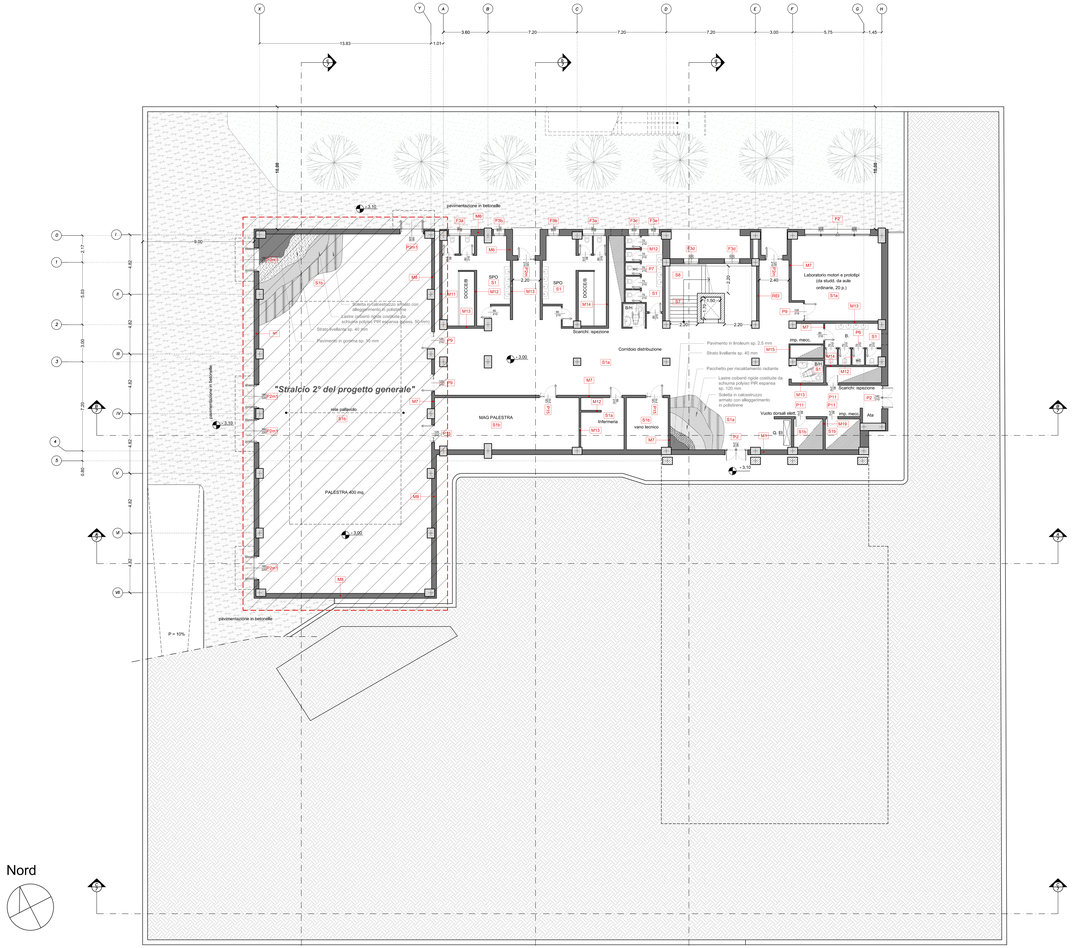

Livello Seminterrato

rapp.: 1/100

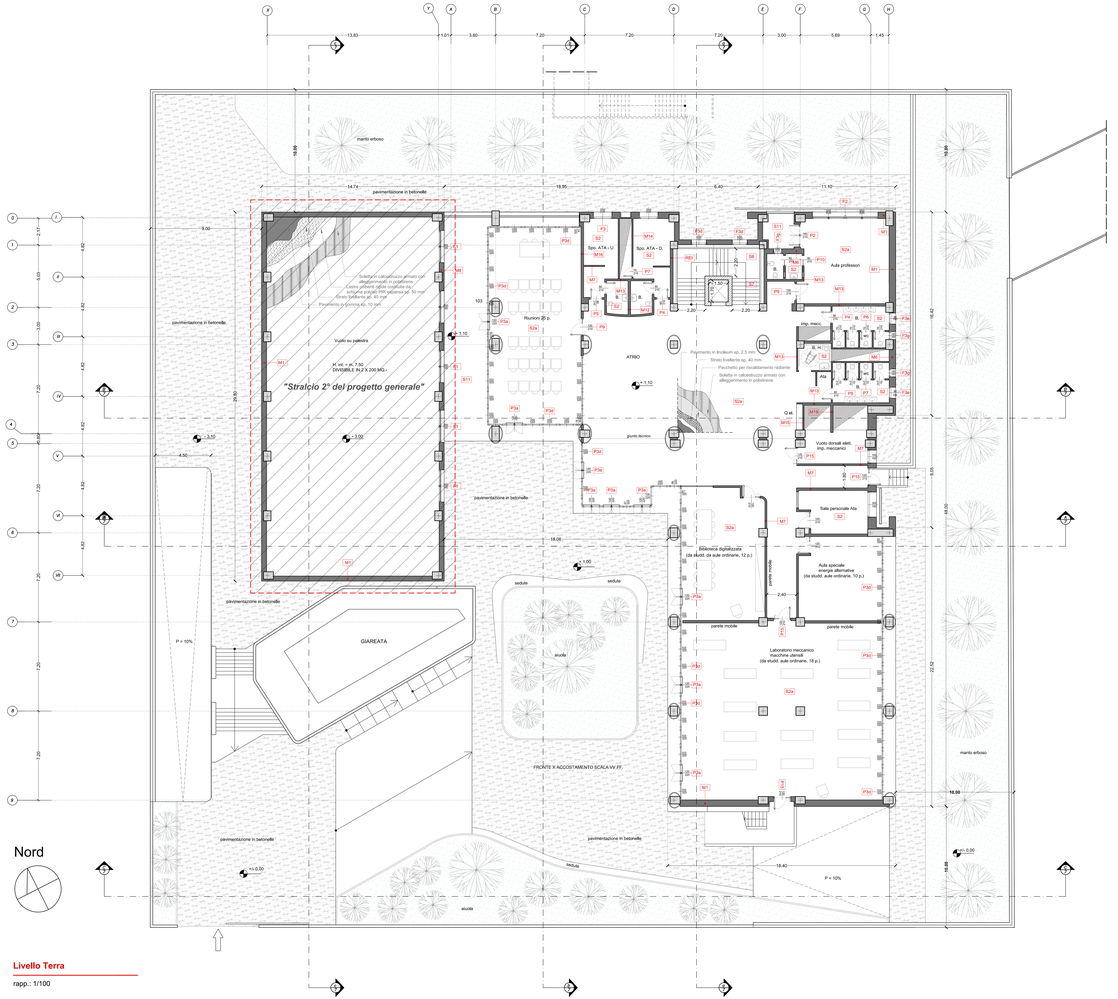

Livello Terra

rapp.: 1/100