CMRC-2025-0039263 del 28/02/2025 16:43 - ENTRATA

VINCOLO ENAC
Sovrapposizione su aerofoto
Scala 1:5000

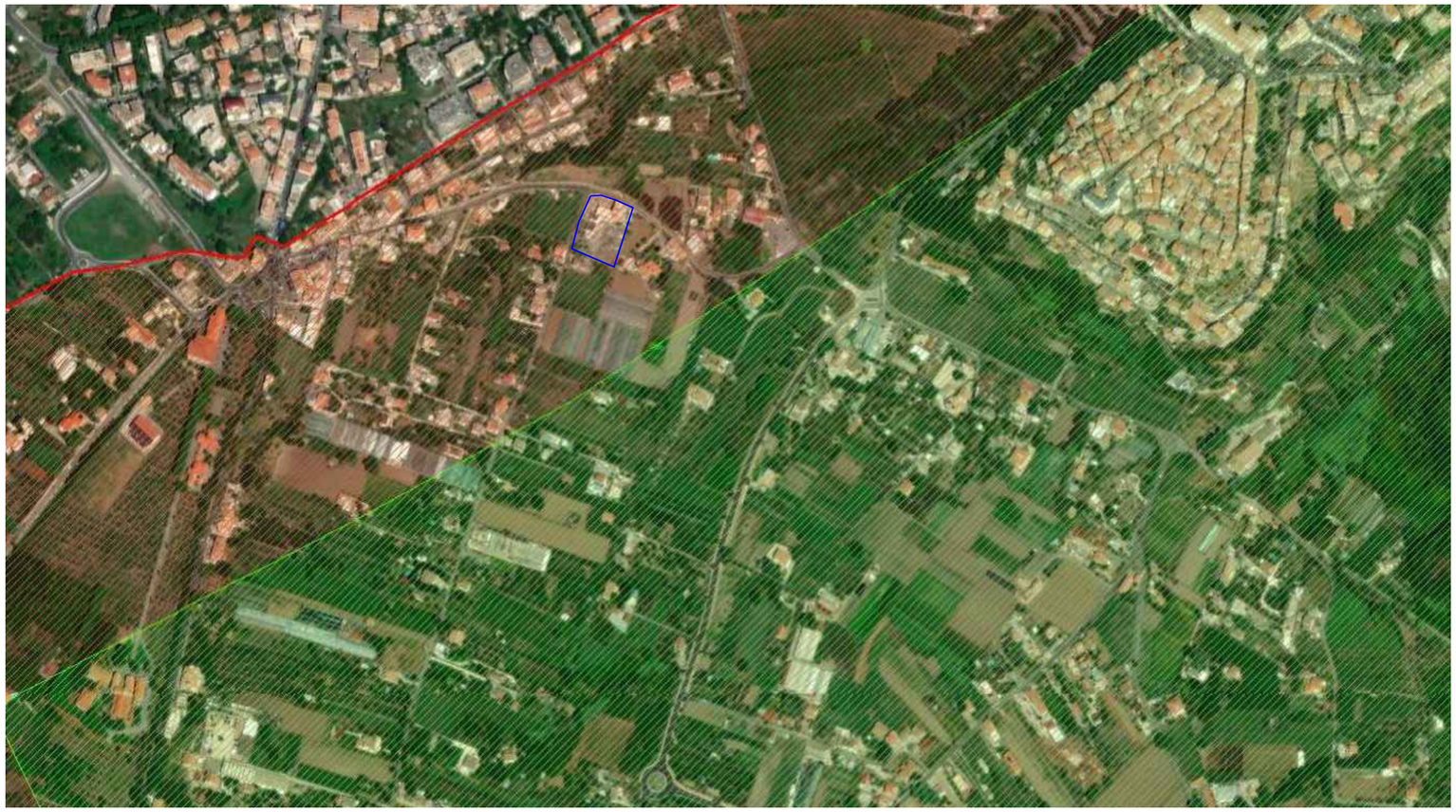

0 100 200

Fonte estratto planimetrico Sportello telematico polifunzionale Comune di Ariccia

Legenda

- Area intervento
- Limite altezza pari a 15ml
- Limite altezza pari a 30ml

N

REV.	DATA	DESCRIZIONE	ESEGUITO	VERIFICATO	APPROVATO
04					
03					
02					
01	12/02/2025	SECONDA EMISSIONE	G&G	E–D	E–D
00	10/06/2024	PRIMA EMISSIONE	G&G	E–D	E–D

IDENTIFICAZIONE ELABORATO

IDENTIFICATIVO CP	FASE PROGETTUALE	DIVISIONE DOCUMENTO	PROGRESSIVO	REVISIONE
ALB–	PE–	A_	9_	R1

PROGETTAZIONE:
Green and Green S.r.l.
Sede legale:
20123 Milano (MI),
Via Stampa, 14
Sede operativa:
87036 Rende (CS),
Via E. De Amicis, 64
P.IVA 13706760967
Tel: +39 0984.846295
Fax: +39 0984.1711470
www.greengreen.it

green & green
WE ENGINEERING

REGIONE LAZIO, PROVINCIA ROMA, COMUNE ARICCIA

COMMITTENTE:
e-distribuzione
AOR LAZIO - Programmazione e Gestione Lavori
Progettazione Lavori AT
Via Domenico Cimarosa, 4 - Roma
C.F. 05779711000
P.I.V.A. 15844561009
PEC e-distribuzione@pec.e-distribuzione.it

PROGETTO ESECUTIVO NUOVO STALLO LINEA AT CON PALO GATTO PER LA CONNESSIONE ALLA LINEA TERNA

CABINA PRIMARIA DENOMINATA "CP ALBANO"

INQUADRAMENTO SU VINCOLO ENAC

Data	
Verificato	
Approvato	

CODICE:	ALB–	PE–	A_	9	R1
Foglio 1 di 1	Formato A2	Scala1:5000			disegno n°

formato A2