

ACCESSI/FLUSSI

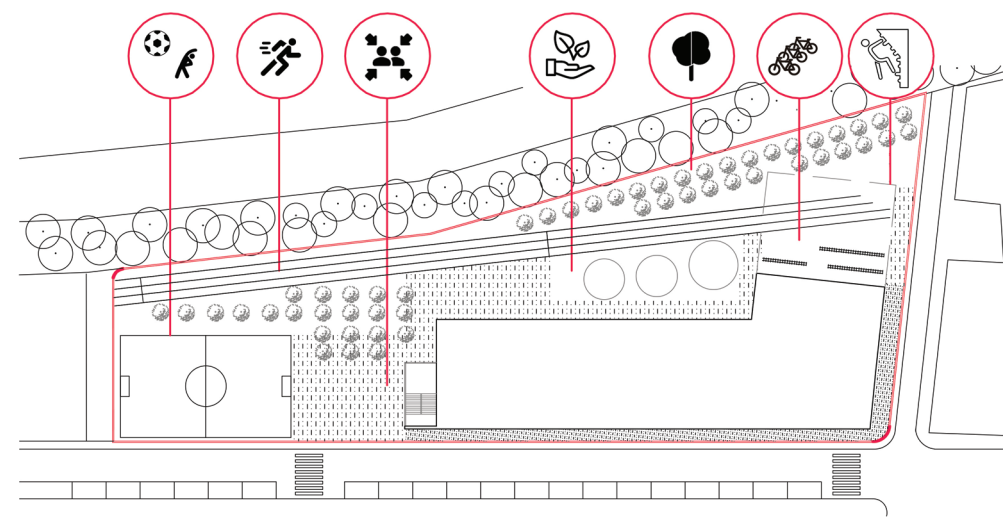

ATTIVITA' ESTERNE

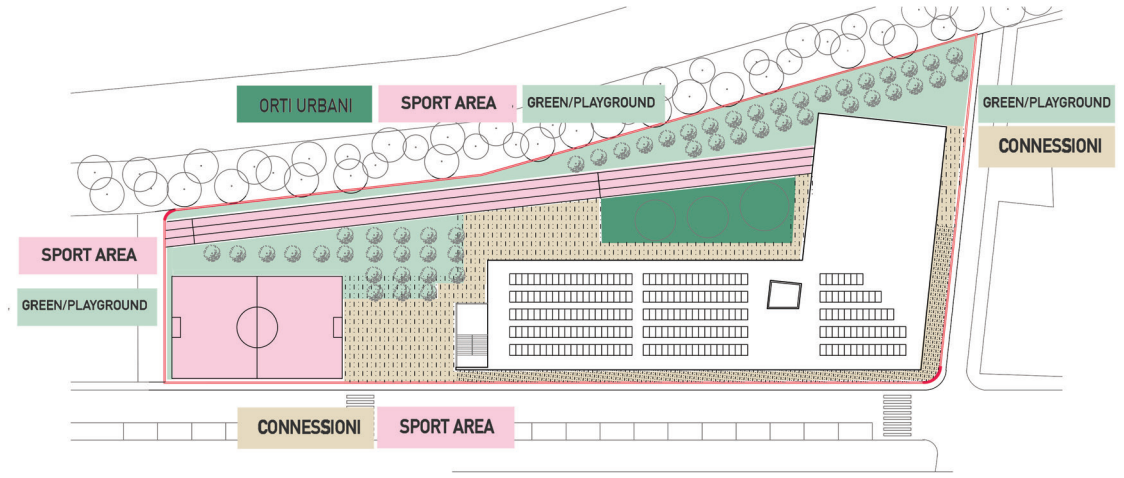

AREE ESTERNE



Vista della Scuola dall'incrocio Via Petrarca-Via Dell'Olmata

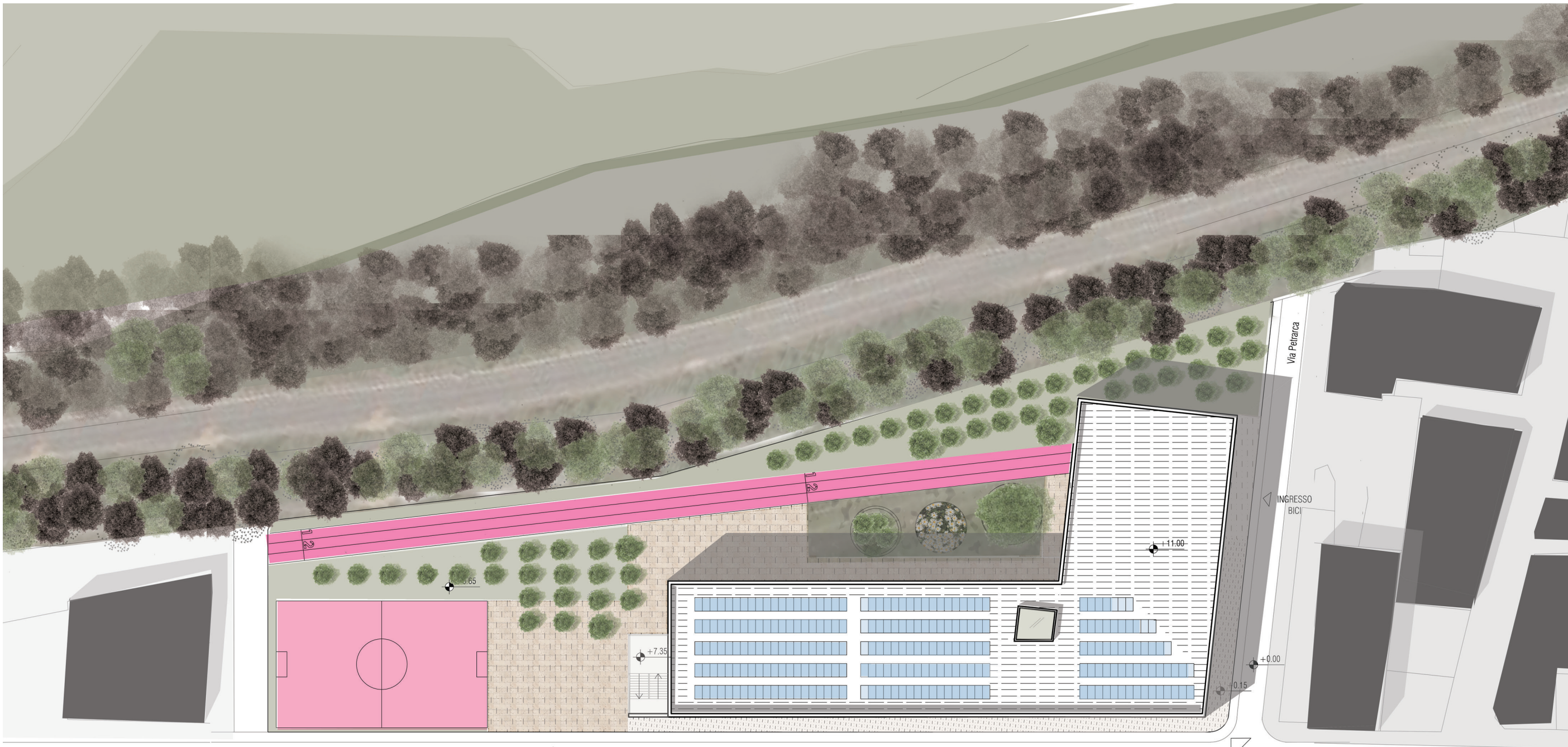
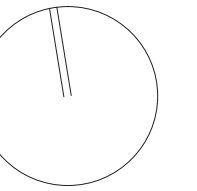

Via dell'Olmata

Via Petrarca

INGRESSO BICI

INGRESSO PRINCIPALE

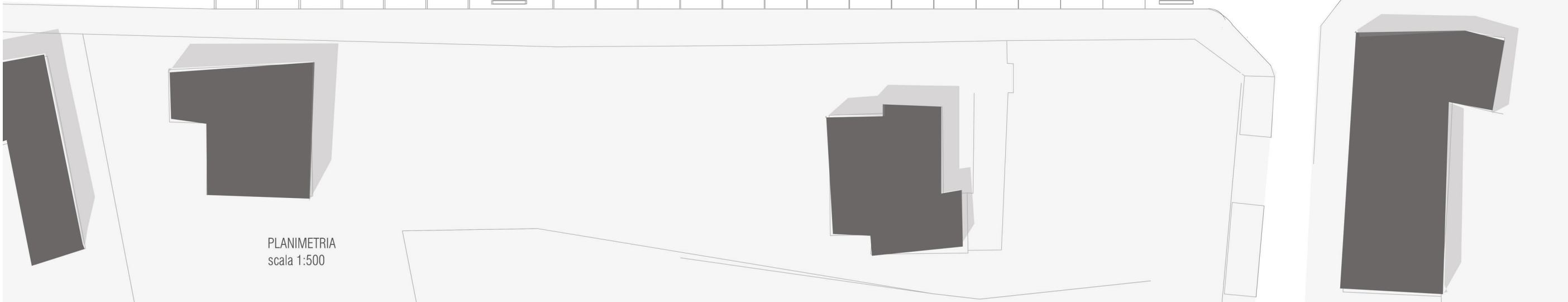

PLANIMETRIA  
scala 1:500

Ing. Alfredo Iacovelli

Studio Tecnico

Città di NETTUNO

Città metropolitana di Roma Capitale



Tipo di Intervento:

PROGETTO DI FATTIBILITÀ  
TECNICA ED ECONOMICA

Oggetto:

REALIZZAZIONE DELLA NUOVA  
SCUOLA SECONDARIA DI PRIMO GRADO  
"ENNIO VISCA"  
SITA IN IN VIA DELL'OLMATA

Committente:

CITTÀ DI NETTUNO

OUP\_FG\_NETTUNO

descrizione:

Tavola 3: Planivolumetrico

Disegno in scala:

1: 500

Elaborati:

Inquadramento urbano – Diagrammi

Il Tecnico

Ing. Alfredo Iacovelli

Firma del committente:

il Sindaco

Data: 31/03/2020

Aggiornamento: