

Nettuno

Provincia di Roma

Cronoprogramma di PROGETTO

OGGETTO: RIQUALIFICAZIONE E ACCESSIBILITA' URBANA DI VIALE
MATTEOTTI - II LOTTO FUNZIONALE

COMMITTENTE: Comune di Nettuno

Nettuno, 21/03/2019

Il Tecnico
(Arch. Giorgio Garofolo)

RIQUALIFICAZIONE ACCESSIBILITA' URBANA DI VIALE GIACOMO
MATTEOTTI - II LOTTO FUNZIONALE

ID	Nome attività	Durata	Importo	2019	
				Aprile	Maggio 2019
				29/04	06/05
1	Lavori a MISURA	79 g	286'251,57	286'251,57	
2	LAVORI STRADALI	70 g	233'957,00	233'957,00	
3	PAVIMENTAZIONE CARRABILE	53 g	120'131,63	120'131,63	
4	Taglio della pavimentazione in conglomerato bituminoso, e ... orra per dare il lavoro compiut...	2 g	1'365,79		2 g
5	Scavo a sezione obbligata, fino alla profondità di 2,00 m ... l'uso di martello demolitore applicato al me...	5 g	1'084,07		5 g
6	Carico e trasporto a discariche e/o impianti autorizzati ... iscarica: compreso il carico effettuato da p...	6 g	173,54		6 g
7	Compenso alle discariche autorizzate o impianto di ricicl ... rizzerà la corresponsione degli oneri. fresat...	2 g	267,93		2 g
8	Fornitura e posa in opera di canale in cls vibrato con g ... ssario per dare il lavoro finito a perfetta reg...	1 g	3'166,37		
9	Fornitura e posa in opera di pozzetto in cls vibrato con ... ssario per dare il lavoro finito a perfetta reg...	5 g	395,90		
10	Tubazioni con superficie liscia in PE-AD (polietilene ad ... di elenco: del diametro esterno di 160...	3 g	359,04		
11	Calcestruzzo per sottofondazioni, riempimenti e massetti, ... Classe di resistenza a compression...	5 g	789,62		5 g
12	Fresatura di pavimentazioni stradali di qualsiasi tipo, c ... mentazione fresata e pulita: al m² per ogni cm...	1 g	15'093,83		
13	Rinforzo di pavimentazione stradale mediante posa, tra ma ... 'opera necessari all'esecuzione del lavor...	5 g	52'267,39		
14	Conglomerato bituminoso per strato di usura. Fornitura e ... r ogni cm in più oltre ai 3 cm: ...	3 g	2'523,15		
15	Conglomerato bituminoso per strato di usura. Fornitura e ... nto e per uno spessore di 3 cm: ...	3 g	42'645,00		
16	PAVIMENTAZIONE PEDONALE	70 g	111'766,05	111'766,05	
17	Rimozione di cigli stradali, in pietra, travertino, granito, ecc. compreso il carico su mezzo di trasporto	1 g	389,55		1 g
18	Scavo a sezione obbligata, fino alla profondità di 2,00 m ... l'uso di martello demolitore applicato al me...	2 g	6'923,05		2 g
19	Carico e trasporto a discariche e/o impianti autorizzati ... iscarica: compreso il carico effettuato da p...	2 g	939,67		2 g
20	Compenso alle discariche autorizzate o impianto di ricicl ... rizzerà la corresponsione degli oneri. fresat...	1 g	1'450,80		1 g
21	Demolizione di sottofondi stradali in calcestruzzo di qua ... a discarica: cls armato non armato spess...	5 g	10'174,81		5 g
22	Carico e trasporto a discariche e/o impianti autorizzati ... iscarica: compreso il carico effettuato da p...	2 g	1'103,02		2 g
23	Compenso alle discariche autorizzate o impianto di ricicl ... rizzerà la corresponsione degli oneri. fresat...	1 g	1'703,00		1 g
24	Calcestruzzo per sottofondazioni, riempimenti e massetti, ... Classe di resistenza a compression...	3 g	3'452,25		
25	Collocazione in opera di cigli: di vecchio ciglio di trav ... uali bocchette centinate ed ali laterali a pi...	2 g	432,60		
26	Cigli per marciapiedi in travertino, a filo di sega retti ... ato secondo l'asse del ciglio: della sezione di 25 x...	2 g	6'860,63		
27	Cigli per marciapiedi in travertino, a filo di sega retti ... sovrapprezzo per elementi curvi (Percentuale del ...	5 g	10'100,66		
28	Cigli in travertino – sez. cm 10 x 8 Fornitura e posa in ... ice alle griglie in ghisa per alberi, da pagars...	3 g	4'152,40		
29	Calcestruzzo per sottofondazioni, riempimenti e massetti, ... Classe di resistenza a compression...	3 g	1'510,72		
30	Calcestruzzo per sottofondazioni, riempimenti e massetti, ... Classe di resistenza a compression...	10 g	3'593,91		
31	Rete in acciaio elettrosaldato a maglia quadra di qualsia ... i sfrido, legature, ecc., diametro tondino...	3 g	4'862,00		
32	Pavimentazione in cubetti di porfido, forniti e posti in ... ore minimo di cm 4; dimensioni medie dei masse...	13 g	6'069,34		
33	Masselli di cemento autobloccanti Fornitura e posa in ope ... rciali di accompagnamento (bolla di conseg...	23 g	16'188,47		
34	Rosa dei Venti in materiale lapideo Fornitura e posa in o ... e le pietre. Il tutto realizzato a perfetta reg...	10 g	3'727,04		
35	Fresatura di pavimentazioni stradali di qualsiasi tipo, c ... mentazione fresata e pulita: al m² per ogni cm...	1 g	2'879,98		1 g

ID	Nome attività	Durata	Importo	2019		
				Aprile	Maggio	2019
				29/04	06/05	
36	Fornitura e posa in opera di conglomerato bituminoso colo ... zato dovrà essere certificato dall'Impianto...	4 g	24'635,65			
37	Riparazione superficiale dello spessore da 5 mm a 40 mm c ... urata al metro quadrato ogni millimetro...	2 g	616,50			
38	Riparazione superficiale dello spessore da 5 mm a 40 mm c ... ro quadrato ogni millimetro di spessore: pilas...	2 g	343,80			
39	Trattamento superficiale protettivo – scala in cemento Tr ... rmato a vista per esterno, tipo Alpha Beton de...	4 g	1'715,52			
40	PUBBLICA ILLUMINAZIONE	65 g	27'767,63			27'767,63
41	Blocco di fondazione di calcestruzzo compreso lo scavo e ... eseguito a perfetta regola d'arte, in opera: fin...	2 g	492,48			
42	Corpo Illuminante con Palo Tipo A - da Terra Fornitura e ... e funzionante a perfetta regola d'arte a qualsi...	8 g	3'819,64			
43	Corpo Illuminante con Palo Tipo B - da Balaustra Fornitur ... e funzionante a perfetta regola d'art...	6 g	20'931,54			
44	Pozzetto in materiale termoplastico di tipo carrabile, di ... pera: delle dimensioni interne minime di circa 20x20...	4 g	520,56			
45	Tubo corrugato termoplastico autoestinguente per cavidott ... e manicotto di giunzione, in opera: diame...	3 g	488,59			
46	Centralino in materiale termoplastico con sportello incer ... da incasso o da esterno, fino a 8 moduli: fino ...	2 g	76,86			
47	Interruttore automatico magnetotermico accessoriabile per ... tere di interruzione 10 kA 230 – 400 V unipol...	1 g	174,36			
48	CAVI ISOLATI IN GOMMA HEPR CON GUAINA IN PVC Cavo isolato ... (CEI-UNEL 35375) bipolari conduttori...	2 g	1'263,60			
49	SEGNALETICA STRADALE	35 g	7'015,50			
50	PAVIMENTAZIONE CARRABILE	35 g	7'015,50			
51	Segnaletica orizzontale per la delimitazione delle corsie ... , misurata per l'effettivo sviluppo di superfi...	7 g	1'427,95			
52	Segnaletica stradale di qualunque tipo, con vernice spart ... riore a 1 kg/m² compreso ogni altro onere ...	6 g	1'520,55			
53	Segnaletica verticale Fornitura e posa in opera di segnal ... 'opera per dare il lavoro finito a perfe...	5 g	4'067,00			
54	VERDE E ARREDO URBANO	65 g	17'511,44			
55	PAVIMENTAZIONE CARRABILE	34 g	234,08			
56	Dissuasore di sosta - A Dissuasore realizzato in acciaio, ... calotta superiore, tipo mod. Tubo de...	2 g	234,08			
57	PAVIMENTAZIONE PEDONALE	40 g	17'277,36			
58	Griglia in ghisa - Fornitura a collocazione in opera, su ... re foliare o floreale e costituite da quattro pe...	3 g	4'457,60			
59	Dissuasore di sosta - B Dissuasore realizzato interamente ... , diametro mm 220. Tipo mod. T...	1 g	1'265,73			
60	Panchina Panchina in monoblocco realizzato con impasto fl ... peso Kg 400. Tipo mod. Androm...	1 g	2'067,86			
61	Cestino in acciaio Cestino in acciaio inox, con apertura ... 80, prof. mm 380. Tipo mod. Taras de...	1 g	2'320,86			
62	Abbattimento essenze arboree, compresa eliminazione del c ... one del ceppo: esemplari...	4 g	2'290,08			
63	Fornitura e messa a dimora alberi: Quercus Ilex (Leccio) ... on 50/200 l di acqua. per piante...	6 g	3'883,98			
64	Fornitura e messa a dimora alberi: Tamarix gallica (Tamer ... l di acqua. per piante di circonferenza ...	4 g	991,25			
65	COSTI SICUREZZA (speciali)	84 g	16'874,73	16'874,73		
66	Costi della sicurezza dei soli apprestamenti, espressamente previsti dal PSC denominati "Co...	4 g	16'874,73			

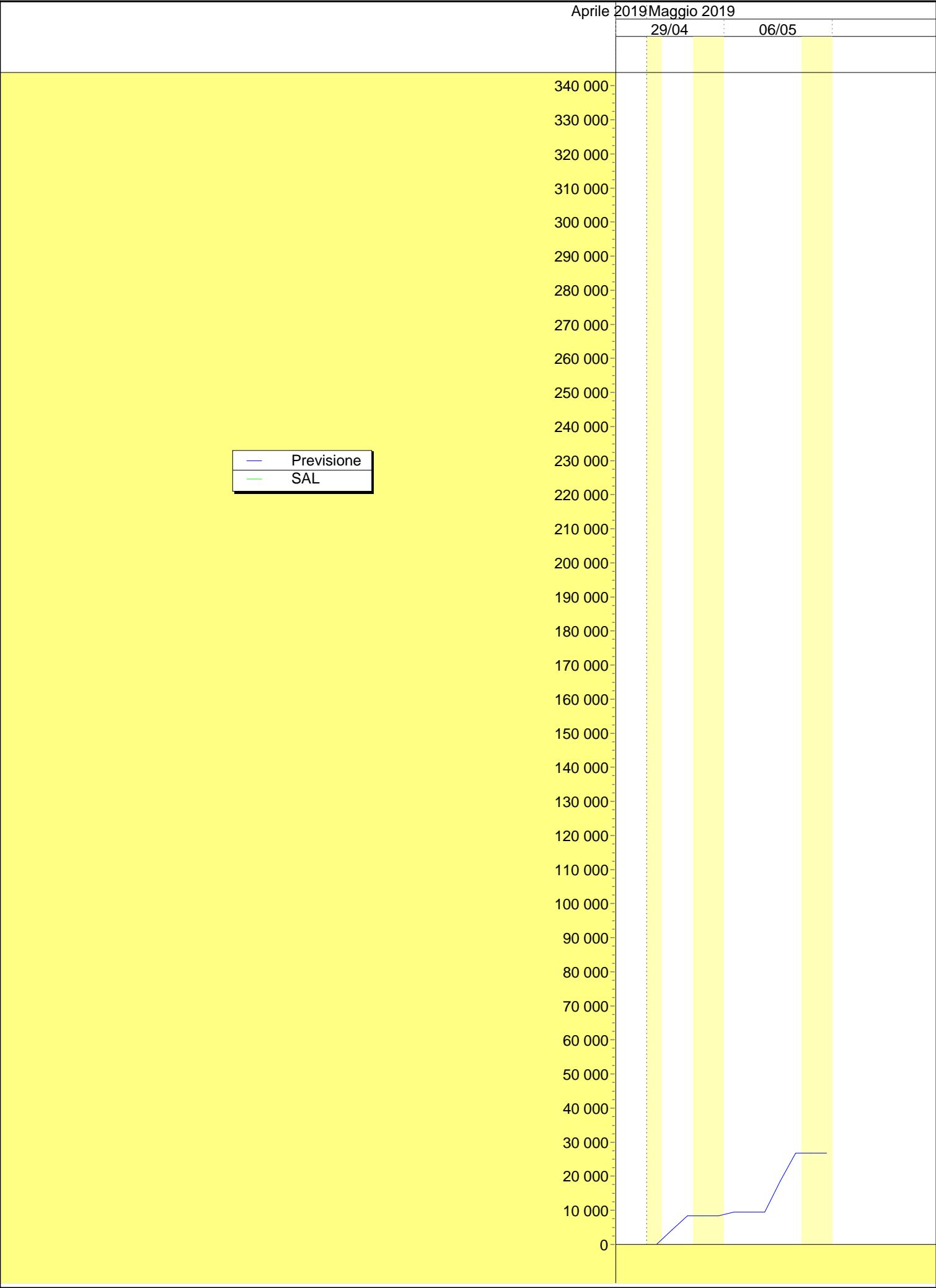

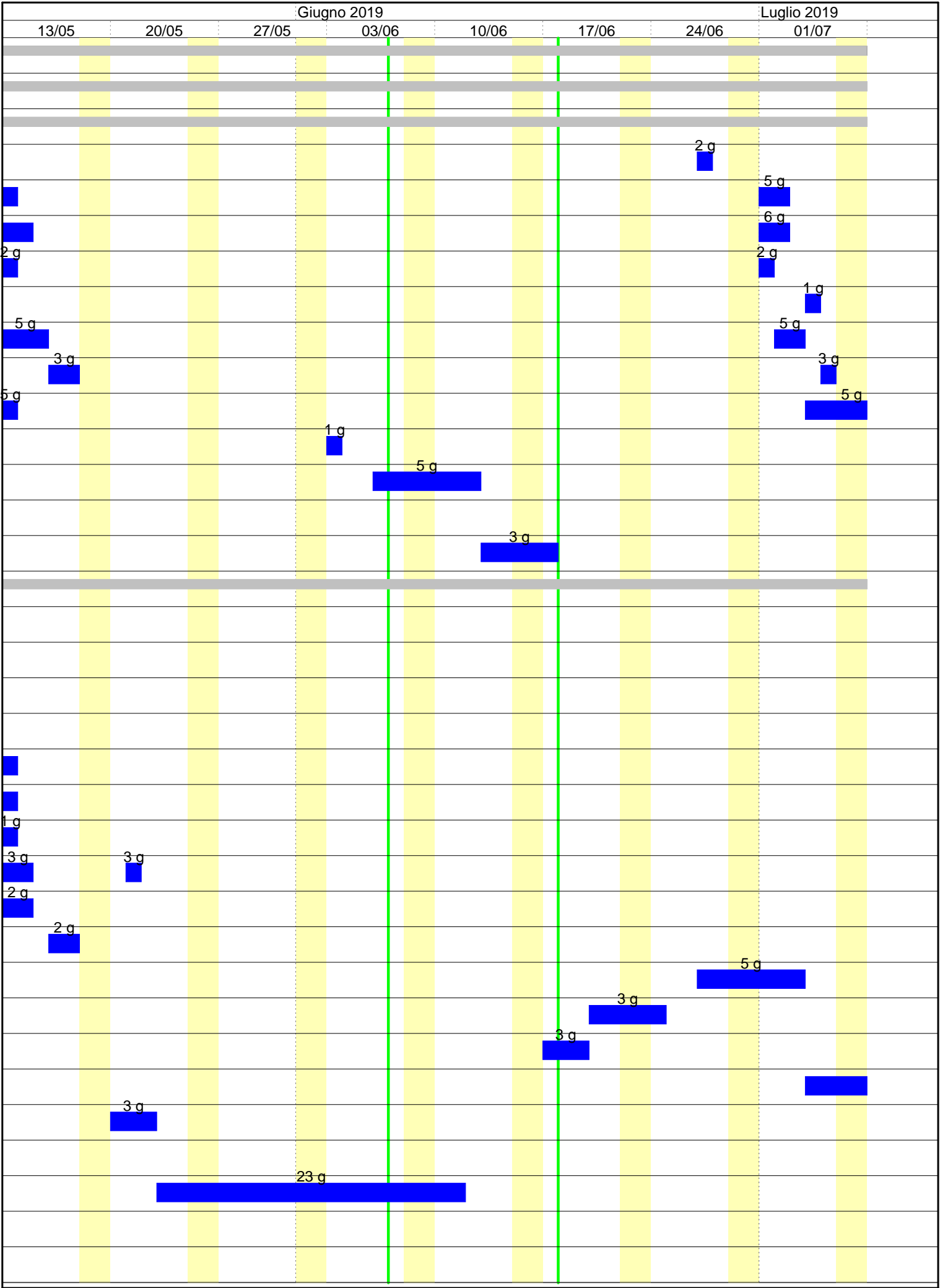

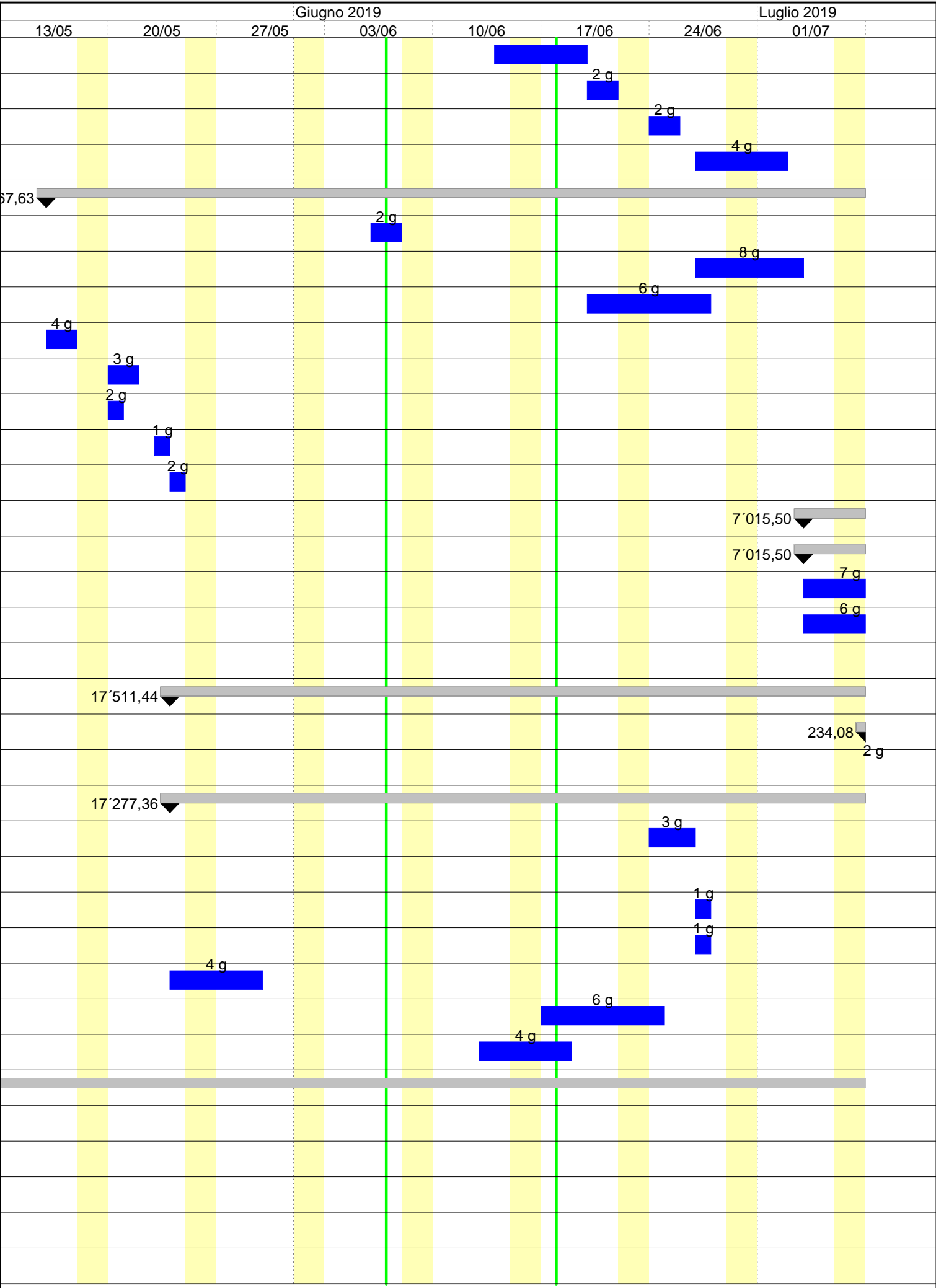

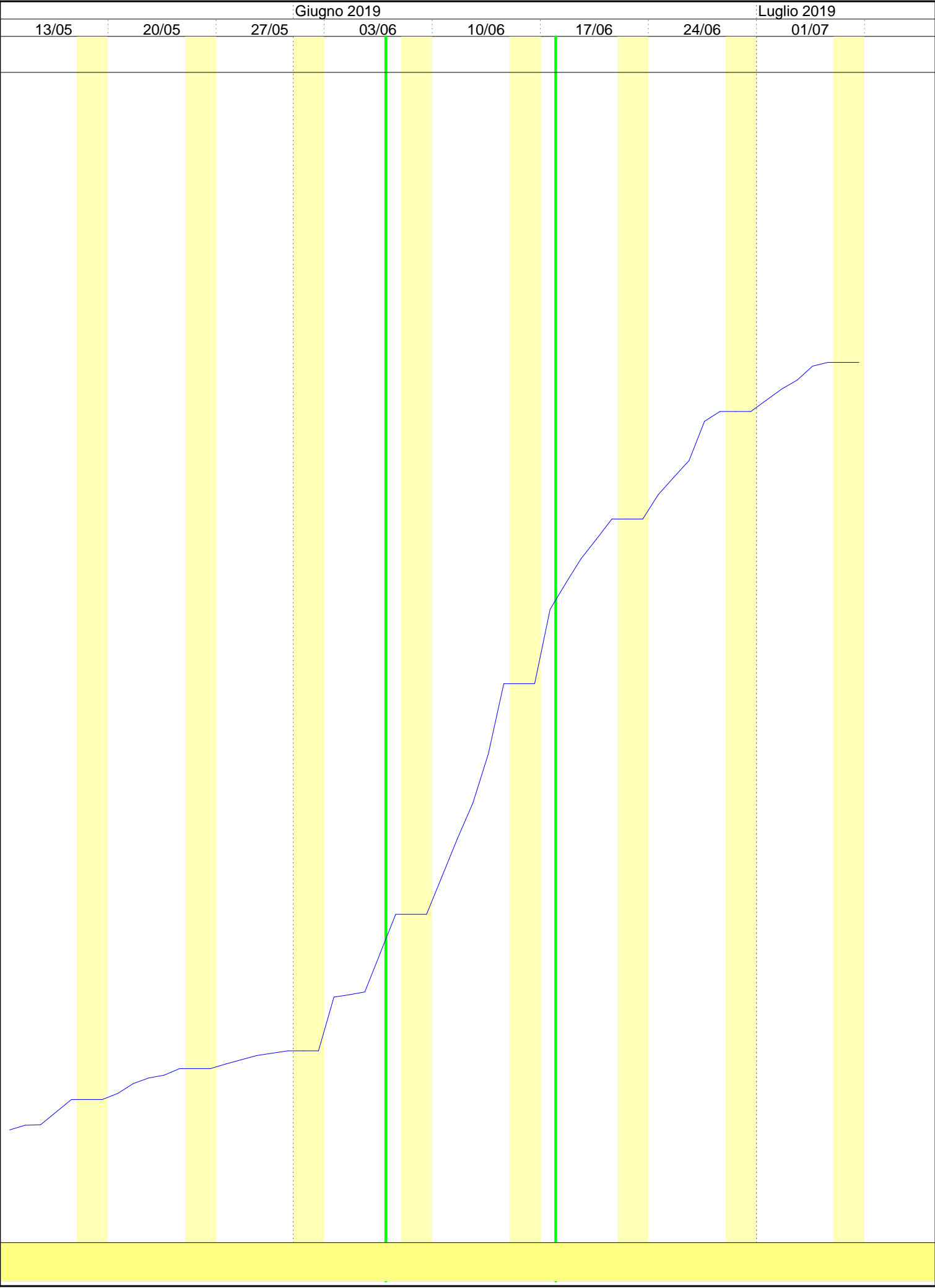

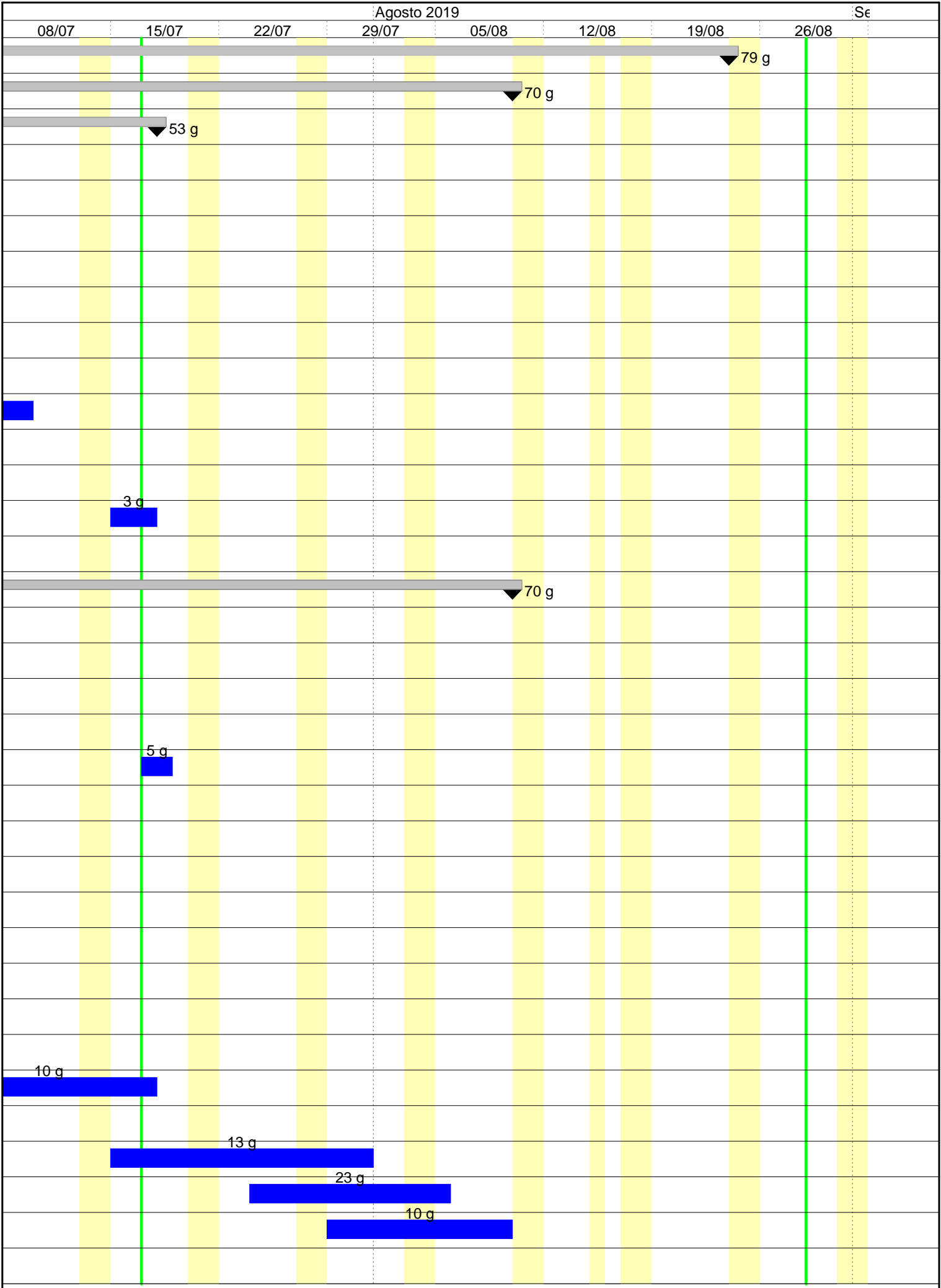

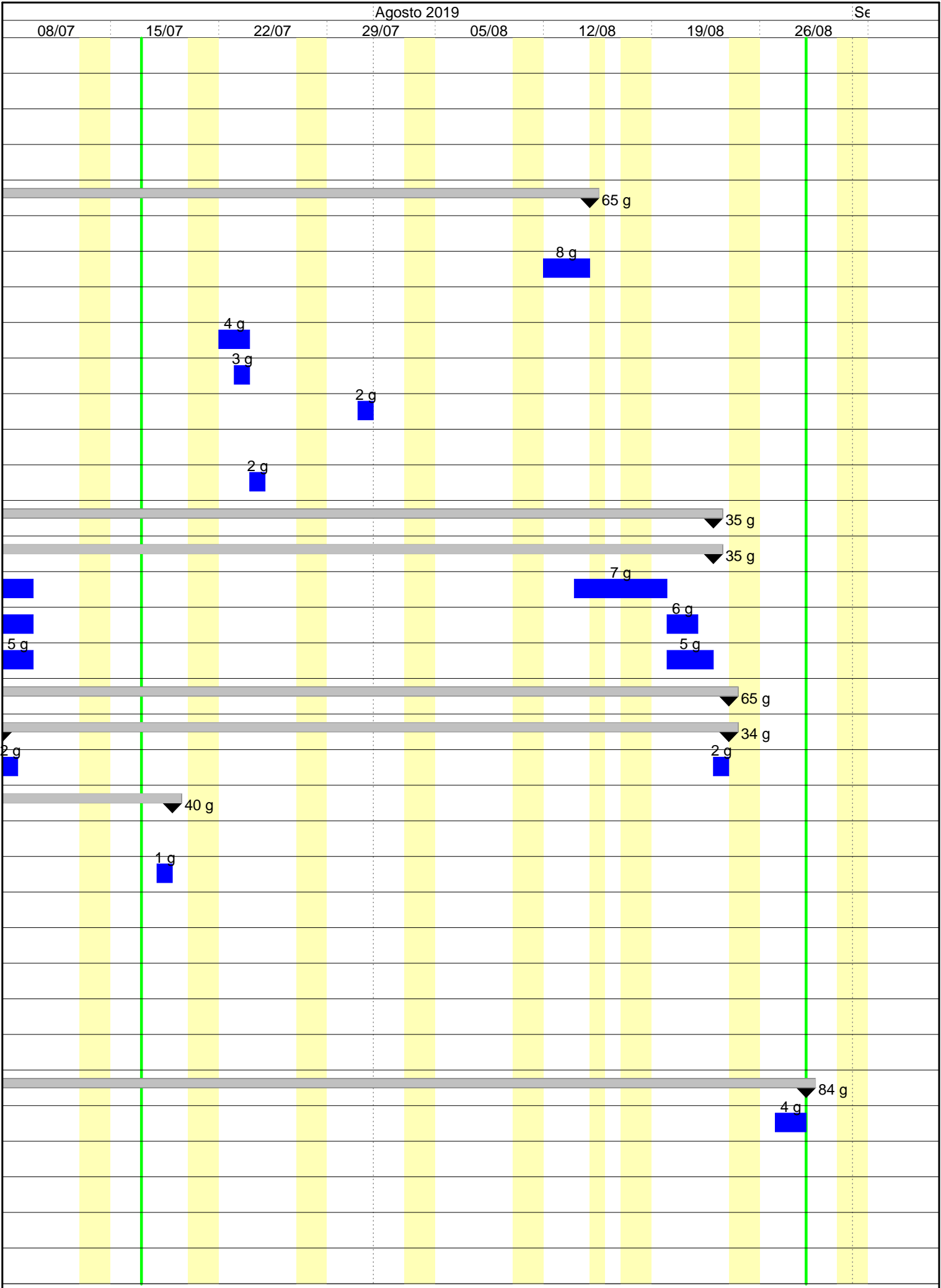



Nettuno

Provincia di Roma

Tabella Attività

OGGETTO: RIQUALIFICAZIONE E ACCESSIBILITA' URBANA DI VIALE
MATTEOTTI - II LOTTO FUNZIONALE

COMMITTENTE: Comune di Nettuno

Nettuno, 21/03/2019

Il Tecnico
(Arch. Giorgio Garofolo)

RIQUALIFICAZIONE ACCESSIBILITA' URBANA DI VIALE GIACOMO
MATTEOTTI - II LOTTO FUNZIONALE

ATTIVITA'	PREVISTO		Inizio	Fine	GIORNI	
	euro	(%)			Lav.	Tot.
Lavori a MISURA	286'251,57	94,433	06/05/2019	23/08/2019	79	110
* LAVORI STRADALI	233'957,00	77,181	06/05/2019	09/08/2019	70	96
** PAVIMENTAZIONE CARRABILE	120'131,63	39,631	06/05/2019	17/07/2019	53	73
*** Taglio della pavimentazione in conglomerato bituminoso, e ... orra per dare il lavoro compiuto a perfetta regola d'arte.	1'365,79	0,451	06/05/2019	27/06/2019	2	2
*** periodo 01	682,90	0,225	06/05/2019	06/05/2019	1	1
*** periodo 02	682,90	0,225	27/06/2019	27/06/2019	1	1
*** Scavo a sezione obbligata, fino alla profondità di 2,00 m ... l'uso di martello demolitore applicato al mezzo meccanico	1'084,07	0,358	09/05/2019	02/07/2019	5	7
*** periodo 01	650,93	0,215	09/05/2019	13/05/2019	3	5
*** periodo 02	433,14	0,143	01/07/2019	02/07/2019	2	2
*** Carico e trasporto a discariche e/o impianti autorizzati ... iscarica: compreso il carico effettuato da pale meccaniche	173,54	0,057	09/05/2019	02/07/2019	6	8
*** periodo 01	115,69	0,038	09/05/2019	14/05/2019	4	6
*** periodo 02	57,85	0,019	01/07/2019	02/07/2019	2	2
*** Compenso alle discariche autorizzate o impianto di ricicl ... rizzerà la corresponsione degli oneri. fresature di strade	267,93	0,088	13/05/2019	01/07/2019	2	2
*** periodo 01	134,03	0,044	13/05/2019	13/05/2019	1	1
*** periodo 02	133,90	0,044	01/07/2019	01/07/2019	1	1
*** Fornitura e posa in opera di canale in cls vibrato con g ... ssario per dare il lavoro finito a perfetta regola d'arte.	3'166,37	1,045	04/07/2019	04/07/2019	1	1
*** Fornitura e posa in opera di pozzetto in cls vibrato con ... ssario per dare il lavoro finito a perfetta regola d'arte.	395,90	0,131	13/05/2019	03/07/2019	5	5
*** periodo 01	237,54	0,078	13/05/2019	15/05/2019	3	3
*** periodo 02	158,36	0,052	02/07/2019	03/07/2019	2	2
*** Tubazioni con superficie liscia in PE-AD (polietilene ad ... di elenco: del diametro esterno di 160 mm spessore 5,0 mm	359,04	0,118	16/05/2019	05/07/2019	3	3
*** periodo 01	239,36	0,079	16/05/2019	17/05/2019	2	2
*** periodo 02	119,68	0,039	05/07/2019	05/07/2019	1	1
*** Calcestruzzo per sottofondazioni, riempimenti e massetti, ... Classe di resistenza a compressione C 12/15 – Rck 15 N/mm²	789,62	0,260	13/05/2019	09/07/2019	5	7
*** periodo 01	157,92	0,052	13/05/2019	13/05/2019	1	1
*** periodo 02	631,69	0,208	04/07/2019	09/07/2019	4	6
*** Fresatura di pavimentazioni stradali di qualsiasi tipo, c ... mentazione fresata e pulita: al m² per ogni cm di spessore	15'093,83	4,979	03/06/2019	03/06/2019	1	1
*** Rinforzo di pavimentazione stradale mediante posa, tra ma ... 'opera necessari all'esecuzione del lavoro a regola d'arte	52'267,39	17,243	06/06/2019	12/06/2019	5	7
*** Conglomerato bituminoso per strato di usura. Fornitura e ... r ogni cm in più oltre ai 3 cm: con bitume modificato hard	2'523,15	0,832	15/07/2019	17/07/2019	3	3
*** Conglomerato bituminoso per strato di usura. Fornitura e ... nto e per uno spessore di 3 cm: con bitume modificato hard	42'645,00	14,068	13/06/2019	17/06/2019	3	5
** PAVIMENTAZIONE PEDONALE	111'766,05	36,871	06/05/2019	09/08/2019	70	96
*** Rimozione di cigli stradali, in pietra, travertino, granito, ecc. compreso il carico su mezzo di trasporto	389,55	0,129	06/05/2019	06/05/2019	1	1
*** Scavo a sezione obbligata, fino alla profondità di 2,00 m ... l'uso di martello demolitore applicato al mezzo meccanico	6'923,05	2,284	09/05/2019	10/05/2019	2	2
*** Carico e trasporto a discariche e/o impianti autorizzati ... iscarica: compreso il carico effettuato da pale meccaniche	939,67	0,310	09/05/2019	10/05/2019	2	2

ATTIVITA'	PREVISTO		Inizio	Fine	GIORNI	
	euro	(%)			Lav.	Tot.
*** Compenso alle discariche autorizzate o impianto di ricicl ... rizzerà la corresponsione degli oneri. fresature di strade	1'450,80	0,479	10/05/2019	10/05/2019	1	1
*** Demolizione di sottofondi stradali in calcestruzzo di qua ... a discarica: cls armato non armato spessore da 20 a 30 cm:	10'174,81	3,357	09/05/2019	18/07/2019	5	7
*** periodo 01	6'104,88	2,014	09/05/2019	13/05/2019	3	5
*** periodo 02	4'069,92	1,343	17/07/2019	18/07/2019	2	2
*** Carico e trasporto a discariche e/o impianti autorizzati ... iscarica: compreso il carico effettuato da pale meccaniche	1'103,02	0,364	10/05/2019	13/05/2019	2	4
*** Compenso alle discariche autorizzate o impianto di ricicl ... rizzerà la corresponsione degli oneri. fresature di strade	1'703,00	0,562	13/05/2019	13/05/2019	1	1
*** Calcestruzzo per sottofondazioni, riempimenti e massetti, ... Classe di resistenza a compressione C 12/15 – Rck 15 N/mm²	3'452,25	1,139	13/05/2019	21/05/2019	3	3
*** periodo 01	2'301,50	0,759	13/05/2019	14/05/2019	2	2
*** periodo 02	1'150,75	0,380	21/05/2019	21/05/2019	1	1
*** Collocazione in opera di cigli: di vecchio ciglio di trav ... uali bocchette centinate ed ali laterali a piano inclinato	432,60	0,143	13/05/2019	14/05/2019	2	2
*** Cigli per marciapiedi in travertino, a filo di sega retti ... ato secondo l'asse del ciglio: della sezione di 25 x 25 cm	6'860,63	2,263	16/05/2019	17/05/2019	2	2
*** Cigli per marciapiedi in travertino, a filo di sega retti ... sovrapprezzo per elementi curvi (Percentuale del 240 %)	10'100,66	3,332	27/06/2019	03/07/2019	5	7
*** Cigli in travertino – sez. cm 10 x 8 Fornitura e posa in ... ice alle griglie in ghisa per alberi, da pagarsi a parte..	4'152,40	1,370	20/06/2019	24/06/2019	3	5
*** Calcestruzzo per sottofondazioni, riempimenti e massetti, ... Classe di resistenza a compressione C 12/15 – Rck 15 N/mm²	1'510,72	0,498	17/06/2019	19/06/2019	3	3
*** Calcestruzzo per sottofondazioni, riempimenti e massetti, ... Classe di resistenza a compressione C 12/15 – Rck 15 N/mm²	3'593,91	1,186	04/07/2019	17/07/2019	10	14
*** Rete in acciaio elettrosaldata a maglia quadra di qualsia ... i sfrido, legature, ecc., diametro tondino da 4 mm a 12 mm	4'862,00	1,604	20/05/2019	22/05/2019	3	3
*** Pavimentazione in cubetti di porfido, forniti e posti in ... ore minimo di cm 4; dimensioni medie dei masselli cm 8x8x6	6'069,34	2,002	15/07/2019	31/07/2019	13	17
*** Masselli di cemento autobloccanti Fornitura e posa in ope ... rciali di accompagnamento (bolla di consegna) della merce.	16'188,47	5,341	23/05/2019	05/08/2019	23	33
*** periodo 01	9'853,85	3,251	23/05/2019	11/06/2019	14	20
*** periodo 02	6'334,62	2,090	24/07/2019	05/08/2019	9	13
*** Rosa dei Venti in materiale lapideo Fornitura e posa in o ... e le pietre. Il tutto realizzato a perfetta regola d'arte.	3'727,04	1,230	29/07/2019	09/08/2019	10	12
*** Fresatura di pavimentazioni stradali di qualsiasi tipo, c ... mentazione fresata e pulita: al m² per ogni cm di spessore	2'879,98	0,950	09/05/2019	09/05/2019	1	1
*** Fornitura e posa in opera di conglomerato bituminoso colo ... zato dovrà essere certificato dall'Impianto di produzione.	24'635,65	8,127	14/06/2019	19/06/2019	4	6
*** Riparazione superficiale dello spessore da 5 mm a 40 mm c ... urata al metro quadrato ogni millimetro di spessore: travi	616,50	0,203	20/06/2019	21/06/2019	2	2
** Riparazione superficiale dello spessore da 5 mm a 40 mm c ... ro quadrato ogni millimetro di spessore: pilastri o pareti	343,80	0,113	24/06/2019	25/06/2019	2	2
** Trattamento superficiale protettivo – scala in cemento Tr ... rmato a vista per esterno, tipo Alpha Beton della Sikkens.	1'715,52	0,566	27/06/2019	02/07/2019	4	6
* PUBBLICA ILLUMINAZIONE	27'767,63	9,160	16/05/2019	14/08/2019	65	91

ATTIVITA'	PREVISTO		Inizio	Fine	GIORNI	
	euro	(%)			Lav.	Tot.
** Blocco di fondazione di calcestruzzo compreso lo scavo e ... eseguito a perfetta regola d'arte, in opera: fino a 0,5 m³	492,48	0,162	06/06/2019	07/06/2019	2	2
** Corpo Illuminante con Palo Tipo A - da Terra Fornitura e ... e funzionante a perfetta regola d'arte a qualsiasi altezza	3'819,64	1,260	27/06/2019	14/08/2019	8	10
*** periodo 01	2'387,28	0,788	27/06/2019	03/07/2019	5	7
*** periodo 02	1'432,37	0,473	12/08/2019	14/08/2019	3	3
** Corpo Illuminante con Palo Tipo B - da Balaustra Fornitur ... e funzionante a perfetta regola d'arte a qualsiasi altezza	20'931,54	6,905	20/06/2019	27/06/2019	6	8
** Pozzetto in materiale termoplastico di tipo carrabile, di ... pera: delle dimensioni interne minime di circa 20x20x20 cm	520,56	0,172	16/05/2019	23/07/2019	4	4
*** periodo 01	260,28	0,086	16/05/2019	17/05/2019	2	2
*** periodo 02	260,28	0,086	22/07/2019	23/07/2019	2	2
** Tubo corrugato termoplastico autoestinguente per cavidott ... e manicotto di giunzione, in opera: diametro esterno mm 63	488,59	0,161	20/05/2019	23/07/2019	3	3
*** periodo 01	325,73	0,107	20/05/2019	21/05/2019	2	2
*** periodo 02	162,86	0,054	23/07/2019	23/07/2019	1	1
** Centralino in materiale termoplastico con sportello incer ... da incasso o da esterno, fino a 8 moduli: fino a 8 moduli	76,86	0,025	20/05/2019	31/07/2019	2	2
*** periodo 01	38,43	0,013	20/05/2019	20/05/2019	1	1
*** periodo 02	38,43	0,013	31/07/2019	31/07/2019	1	1
** Interruttore automatico magnetotermico accessoriabile per ... tere di interruzione 10 kA 230 – 400 V unipolare fino a 8A	174,36	0,058	23/05/2019	23/05/2019	1	1
** CAVI ISOLATI IN GOMMA HEPR CON GUAINA IN PVC Cavo isolato ... (CEI-UNEL 35375) bipolari conduttori: 2 - sezione 2,5 mm²	1'263,60	0,417	24/05/2019	24/07/2019	2	2
*** periodo 01	631,80	0,208	24/05/2019	24/05/2019	1	1
*** periodo 02	631,80	0,208	24/07/2019	24/07/2019	1	1
* SEGNALETICA STRADALE	7'015,50	2,314	04/07/2019	22/08/2019	35	50
** PAVIMENTAZIONE CARRABILE	7'015,50	2,314	04/07/2019	22/08/2019	35	50
*** Segnaletica orizzontale per la delimitazione delle corsie ... , misurata per l'effettivo sviluppo di superficie trattata	1'427,95	0,471	04/07/2019	19/08/2019	7	12
*** periodo 01	816,05	0,269	04/07/2019	09/07/2019	4	6
*** periodo 02	611,91	0,202	14/08/2019	19/08/2019	3	6
*** Segnaletica stradale di qualunque tipo, con vernice spart ... riore a 1 kg/m² compreso ogni altro onere per l'esecuzione	1'520,55	0,502	04/07/2019	21/08/2019	6	8
*** periodo 01	1'013,72	0,334	04/07/2019	09/07/2019	4	6
*** periodo 02	506,83	0,167	20/08/2019	21/08/2019	2	2
*** Segnaletica verticale Fornitura e posa in opera di segnal ... 'opera per dare il lavoro finito a perfetta regola d'arte.	4'067,00	1,342	08/07/2019	22/08/2019	5	5
*** periodo 01	1'626,80	0,537	08/07/2019	09/07/2019	2	2
*** periodo 02	2'440,20	0,805	20/08/2019	22/08/2019	3	3
* VERDE E ARREDO URBANO	17'511,44	5,777	24/05/2019	23/08/2019	65	92
** PAVIMENTAZIONE CARRABILE	234,08	0,077	08/07/2019	23/08/2019	34	47
*** Dissuasore di sosta - A Dissuasore realizzato in acciaio, ... calotta superiore, tipo mod. Tubo della NONSOLOARREDO srl	234,08	0,077	08/07/2019	23/08/2019	2	2
*** periodo 01	117,04	0,039	08/07/2019	08/07/2019	1	1
*** periodo 02	117,04	0,039	23/08/2019	23/08/2019	1	1
** PAVIMENTAZIONE PEDONALE	17'277,36	5,700	24/05/2019	18/07/2019	40	56
*** Griglia in ghisa - Fornitura a collocazione in opera, su ... re foliare o floreale e costituite da quattro pezzi uniti:	4'457,60	1,471	24/06/2019	26/06/2019	3	3

COMMITTENTE: Comune di Nettuno
TABELLA DELLE ATTIVITA'

Nettuno

Provincia di Roma

Tabella Date e Importi

OGGETTO: RIQUALIFICAZIONE E ACCESSIBILITA' URBANA DI VIALE
MATTEOTTI - II LOTTO FUNZIONALE

COMMITTENTE: Comune di Nettuno

Nettuno, 21/03/2019

Il Tecnico
(Arch. Giorgio Garofolo)

RIQUALIFICAZIONE ACCESSIBILITA' URBANA DI VIALE GIACOMO
MATTEOTTI - II LOTTO FUNZIONALE

DATA	IMPORTI PREVISTI		
	Parziale euro	Progressivo euro	(%)
02/05/2019	4'218,68	4'218,68	1,392
03/05/2019	4'218,68	8'437,36	2,783
06/05/2019	1'072,45	9'509,81	3,137
09/05/2019	9'092,20	18'602,01	6,137
10/05/2019	8'214,53	26'816,54	8,847
13/05/2019	6'273,55	33'090,09	10,916
14/05/2019	1'475,15	34'565,24	11,403
15/05/2019	79,18	34'644,42	11,429
16/05/2019	3'680,14	38'324,56	12,643
17/05/2019	3'680,14	42'004,70	13,857
20/05/2019	1'821,96	43'826,66	14,458
21/05/2019	2'934,28	46'760,94	15,426
22/05/2019	1'620,67	48'381,61	15,961
23/05/2019	878,21	49'259,82	16,251
24/05/2019	1'908,17	51'167,98	16,880
27/05/2019	1'276,37	52'444,35	17,301
28/05/2019	1'276,37	53'720,72	17,722
29/05/2019	1'276,37	54'997,08	18,143
30/05/2019	703,85	55'700,93	18,375
31/05/2019	703,85	56'404,78	18,608
03/06/2019	15'797,68	72'202,45	23,819
04/06/2019	703,85	72'906,30	24,051
05/06/2019	703,85	73'610,14	24,284
06/06/2019	11'403,56	85'013,71	28,046
07/06/2019	11'403,56	96'417,27	31,808
10/06/2019	11'157,32	107'574,60	35,488
11/06/2019	11'157,32	118'731,92	39,169
12/06/2019	10'453,48	129'185,40	42,618
13/06/2019	14'462,81	143'648,22	47,389
14/06/2019	20'621,72	164'269,94	54,192
17/06/2019	21'772,63	186'042,57	61,375
18/06/2019	7'557,63	193'600,19	63,868
19/06/2019	7'309,81	200'910,00	66,279
20/06/2019	5'828,30	206'738,30	68,202
21/06/2019	5'828,30	212'566,61	70,125
24/06/2019	7'177,82	219'744,42	72,493
25/06/2019	5'146,36	224'890,78	74,190
26/06/2019	4'974,46	229'865,24	75,832
27/06/2019	11'486,68	241'351,92	79,621
28/06/2019	2'926,47	244'278,39	80,586
01/07/2019	3'305,86	247'584,25	81,677
02/07/2019	3'251,14	250'835,38	82,749
03/07/2019	2'576,77	253'412,15	83,600
04/07/2019	4'141,13	257'553,27	84,966
05/07/2019	1'094,44	258'647,71	85,327
08/07/2019	1'905,20	260'552,91	85,955
09/07/2019	1'788,15	262'341,06	86,545
10/07/2019	359,39	262'700,45	86,664
11/07/2019	359,39	263'059,84	86,782
12/07/2019	359,39	263'419,23	86,901
15/07/2019	1'667,31	265'086,55	87,451
16/07/2019	1'667,31	266'753,86	88,001
17/07/2019	3'702,27	270'456,13	89,222
18/07/2019	3'767,56	274'223,69	90,465
19/07/2019	466,87	274'690,57	90,619
22/07/2019	597,01	275'287,58	90,816
23/07/2019	759,87	276'047,45	91,067
24/07/2019	1'802,52	277'849,97	91,661
25/07/2019	1'170,72	279'020,69	92,048
26/07/2019	1'170,72	280'191,40	92,434
29/07/2019	1'543,42	281'734,83	92,943
30/07/2019	1'543,42	283'278,25	93,452
31/07/2019	1'581,85	284'860,10	93,974
01/08/2019	1'076,55	285'936,65	94,329
02/08/2019	1'076,55	287'013,20	94,684
05/08/2019	1'076,55	288'089,75	95,040

COMMITTENTE: Comune di Nettuno
TABELLA DATE ED IMPORTI