

Buongiorno,

in merito alla vostra comunicazione di avvio del procedimento diretto all'approvazione del relativo progetto in oggetto e alla dichiarazione di pubblica utilità, urgenza ed indifferibilità dell'opera da realizzare, in qualità di proprietario al 50% delle particelle 798 e 750 Foglio 33, si richiede a codesto Dipartimento di voler notiziare lo scrivente sui motivi progettuali che hanno portato ad interessare un maggior numero di servitù invece di andare a scegliere un tragitto meno impattante (come per esempio la bozza di percorso in allegato) da realizzarsi quasi esclusivamente su strada con un minor numero di servitù da richiedere. Restasi in attesa di un vostro cortese riscontro.

Cordiali saluti
Roberto Chessa

Villa Sanna, Via Mar Libico, Pomez

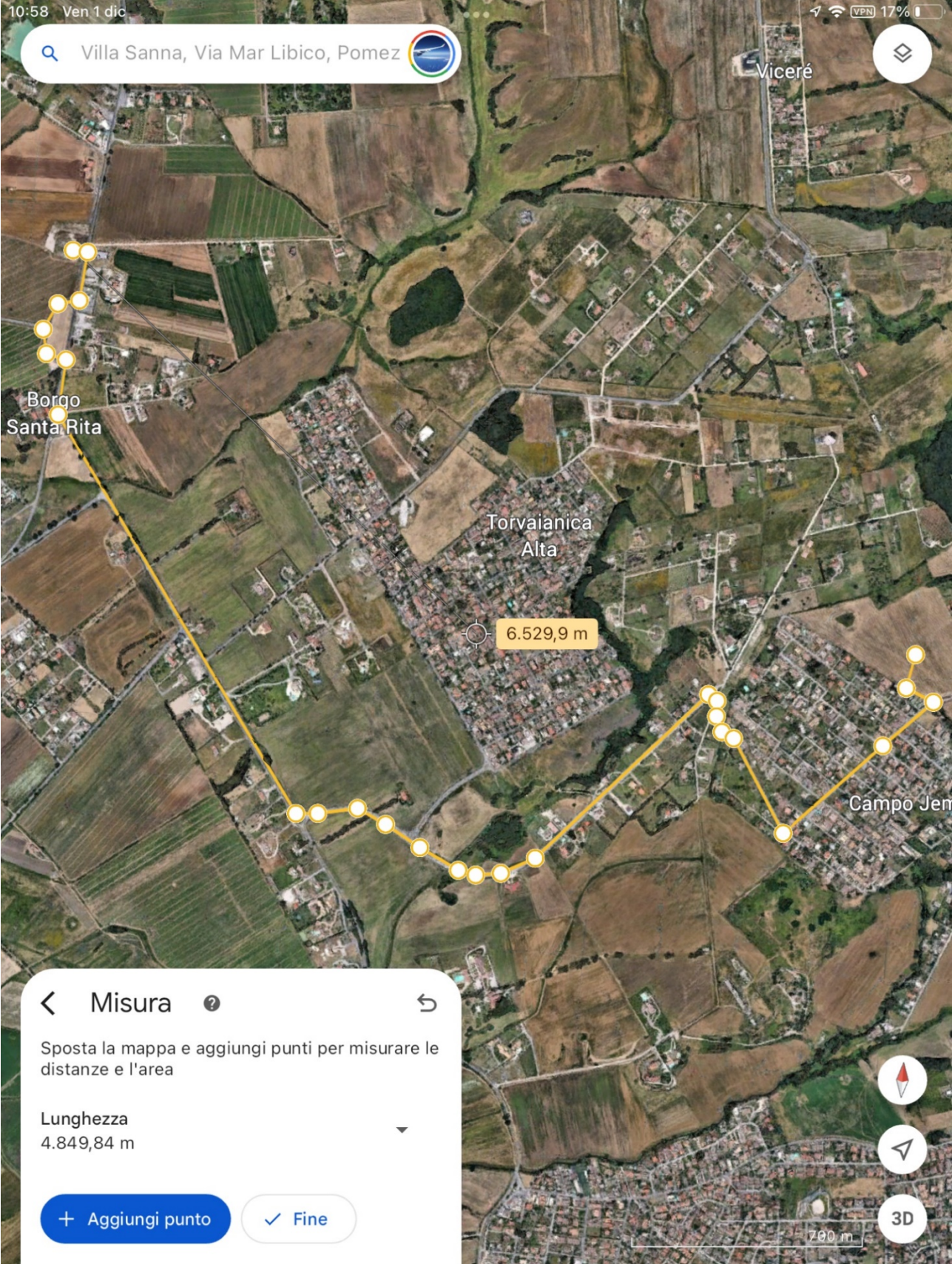

Misura

Sposta la mappa e aggiungi punti per misurare le distanze e l'area

Lunghezza
4.849,84 m

+ Aggiungi punto

✓ Fine



700 m

Villa Sanna, Via Mar Libico, Pomez



Misura

Sposta la mappa e aggiungi punti per misurare le distanze e l'area

Lunghezza
4.849,84 m

+ Aggiungi punto

✓ Fine



200 m