

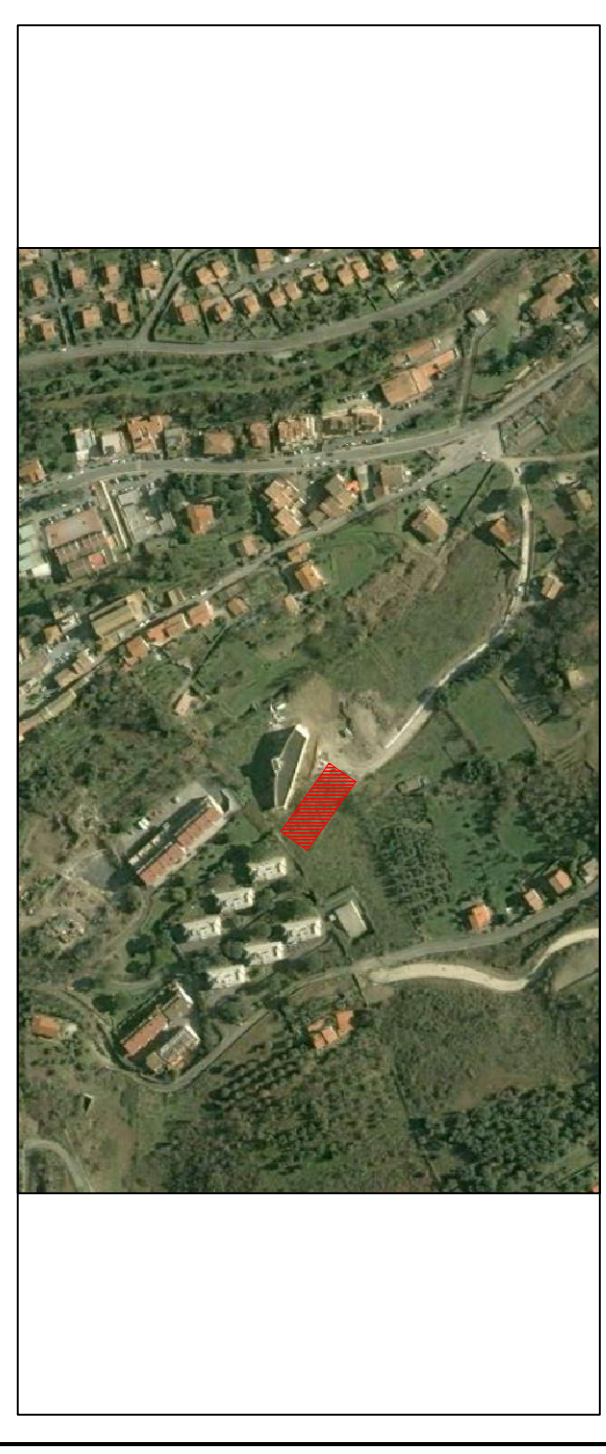

COMUNE di SACROFANO
 (Provincia di Roma)
COMPLETAMENTO NUOVO POLO SCOLASTICO
 //° LOTTO

LOTTO PRESTAZIONALE LAVORI EDILI DI COMPLETAMENTO

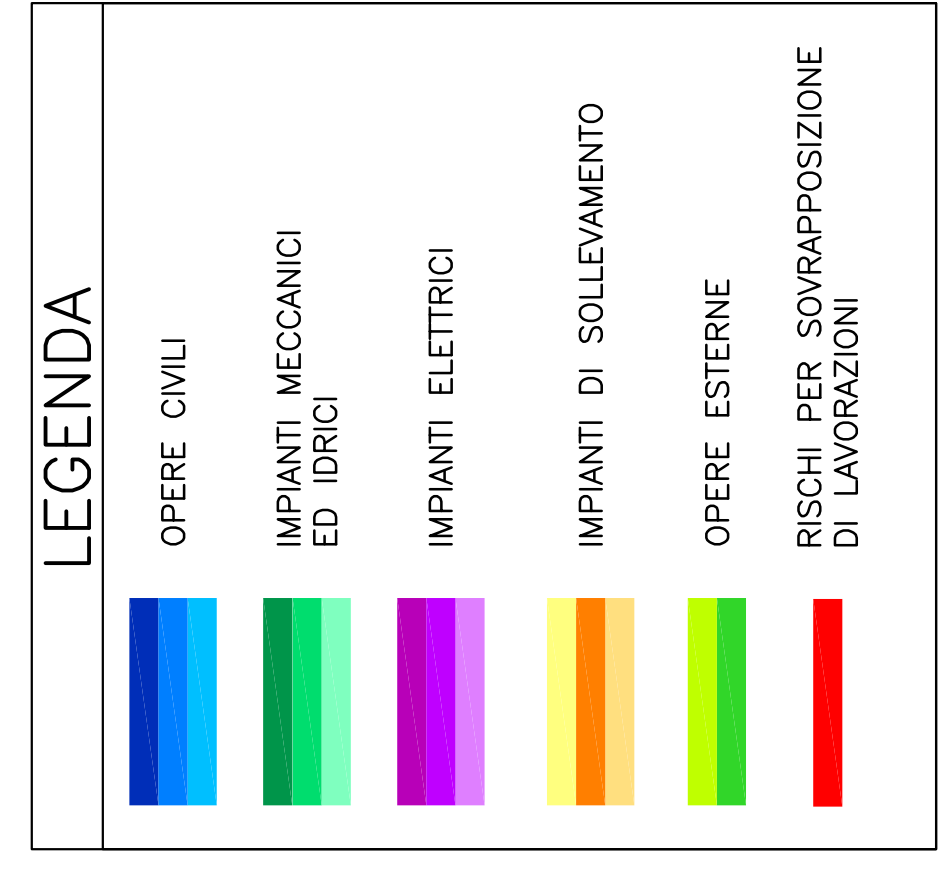
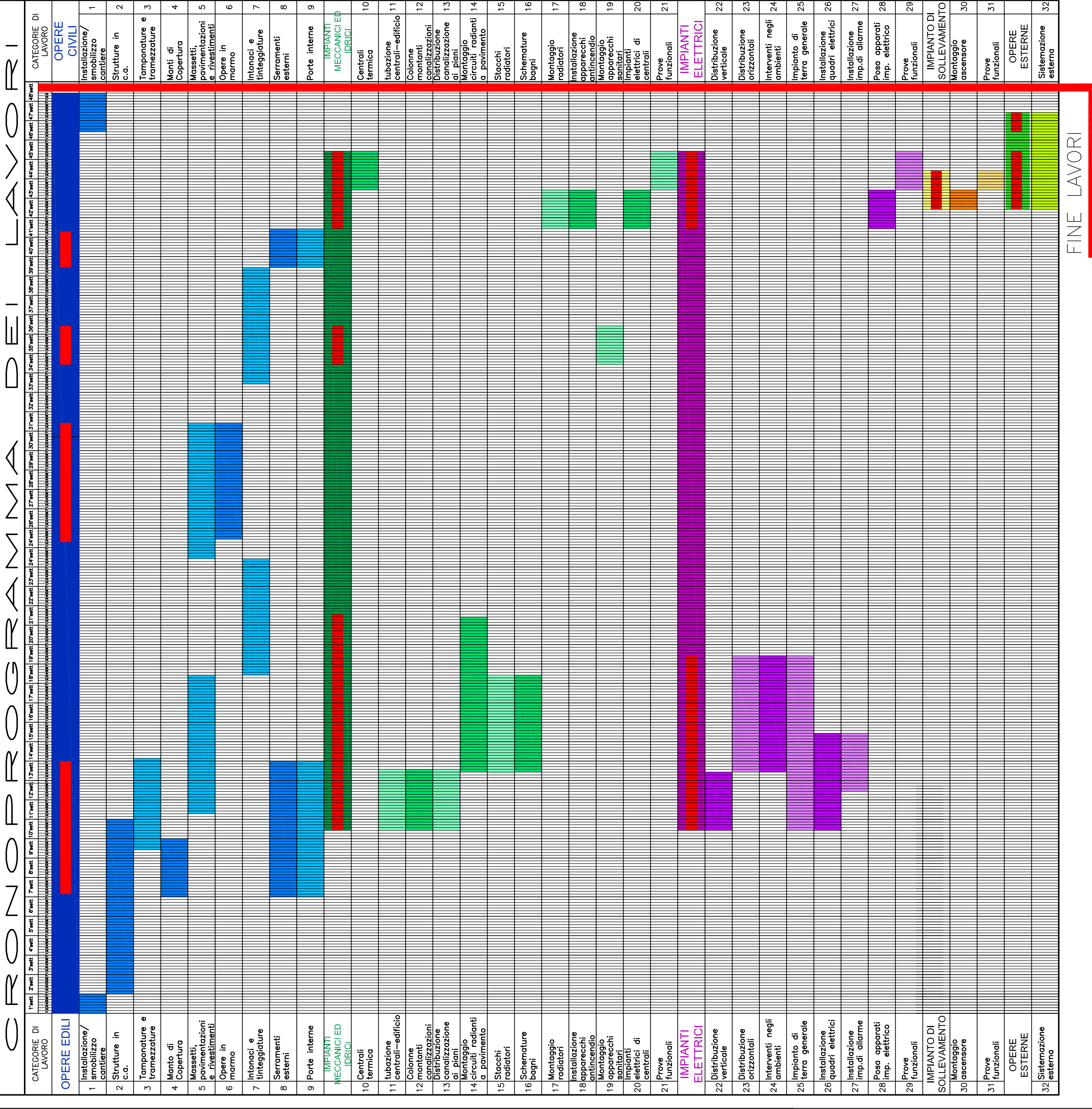

Elaborato: **CRONOPROGRAMMA**
 Scala: _____
 Data: **OTTOBRE 2016**
 Il progettista: **Arch. Michele Stamegna**
 via Beato Paolo Burali D'Arezzo 20
 04020 Itri (LT)
 Timbro: _____
 Tavola: **06**



FINE LAVORI