



Regione Lazio



Comune di Sacrofano

# COMUNE di SACROFANO

(Provincia di Roma)

COMPLETAMENTO NUOVO POLO SCOLASTICO  
II° LOTTO

## LOTTO PRESTAZIONALE LAVORI EDILI DI COMPLETAMENTO

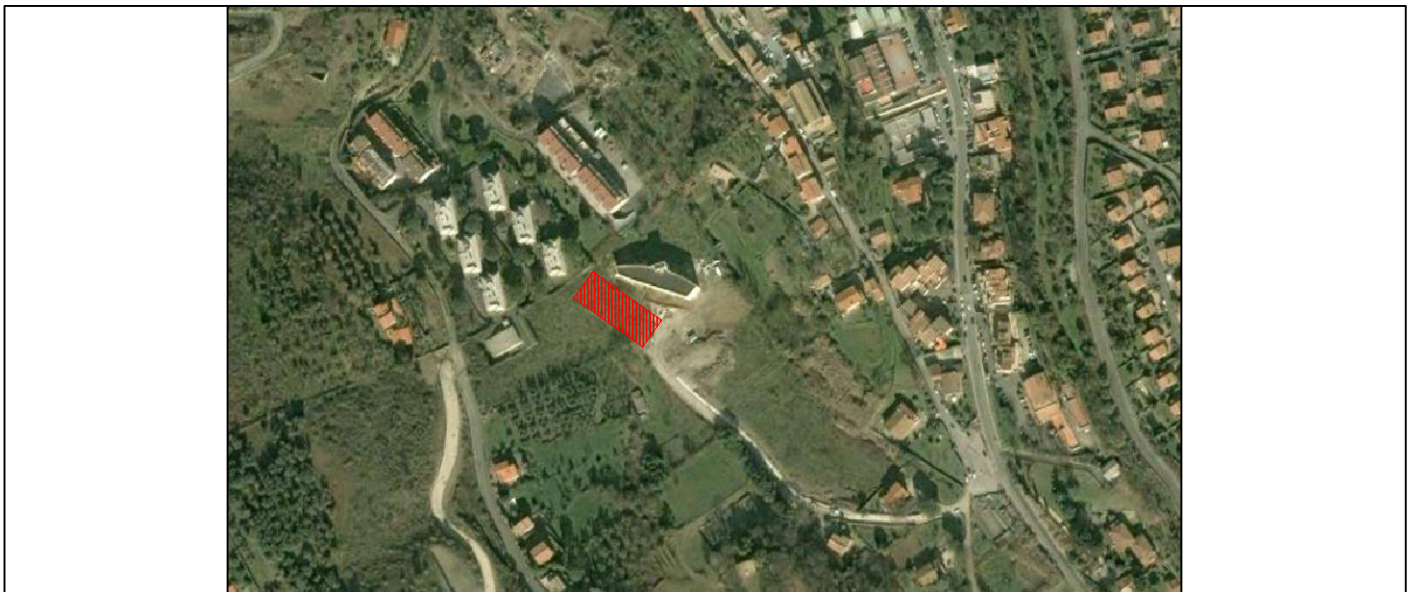

*Titolo:*

**QUADRO DELL'INCIDENZA  
PERCENTUALE  
DELLA MANODOPERA**

*Data:*

**OTTOBRE 2016**

*Il progettista:*

Arch. Michele Stamegna  
via Beato Paolo Burali D'Arezzo 20  
04020 Itri (LT)

*Timbro:*

*Doc:*

**05**

