



ORDINANZA N. 87-2024

S.P. 8 VIA DEL MARE ED S.P. 8/BIS VIA OSTIENSE

PARZIALE MODIFICA DELL'ORDINANZA 85/2024 PER ISTITUZIONE RESTRINGIMENTO DI CARREGGIATA, SENSO UNICO E DIVIETO DI TRANSITO CON EFFETTO IMMEDIATO E FINO AL RIPRISTINO DELLE CONDIZIONI DI SICUREZZA PER MOTIVI DI INCOLUMITA' PUBBLICA URGENTI ED IMPROROGABILI

IL DIRIGENTE

Premesso che l'autorità competente può disporre, in presenza di particolari eventi che incidono sulla collettività territoriale, ordinanze inerenti alla circolazione stradale, anche a salvaguardia della pubblica incolumità;

Visti gli esiti delle indagini svolte ai fini dell'adempimento alle linee guida per il censimento e monitoraggio dei ponti di cui al D.M. n. 204 del 01/07/2022, in atti;

Considerate che le criticità e le difettosità rilevate da dette indagini sul ponte di scavalco del fosso colatore sito al Km 13+300 delle SS.PP. 8 Via del Mare ed 8bis Ostiense risultano essere potenzialmente di pericolo per la pubblica incolumità;

Dato atto che:

- per motivi di incolumità pubblica urgenti ed improrogabili, con ordinanza 83/2024 veniva istituita una disciplina di traffico transitoria sulle predette strade rimandando a successiva integrazione la comunicazione dei percorsi alternativi concordati con i Municipi interessati;
- per motivi di incolumità pubblica urgenti ed improrogabili, con ordinanza 85 del 31/10/2024, a seguito di indicazioni scaturite da sopralluoghi congiunti con la Polizia Locale dei Municipi coinvolti, si è provveduto a modificare parzialmente ed integrare la precedente ordinanza n. 85 istituendo la seguente disciplina di transito:
 - 1) IL RESTRINGIMENTO DI CARREGGIATA E SENSO UNICO IN DIREZIONE OSTIA SULLA SP VIA DEL MARE DAL KM 13+300 ALLO SVINCOLO PER ACILIA;
 - 2) IL RESTRINGIMENTO DI CARREGGIATA E SENSO UNICO IN DIREZIONE ROMA SULLA SP OSTIENSE DALLO SVINCOLO DEL GRA FINO AL KM 13+300;
 - 3) IL DIVIETO DI TRANSITO SU ENTRAMBE LE TRATTE AI MEZZI DI MASSA COMPLESSIVA A PIENO CARICO SUPERIORE A 3,5 TONNELLATE;
 - 4) LA DISCIPLINA DI TRANSITO DEI PERCORSI ALTERNATIVI SPECIFICATA NELLE ALLEGATE PLANIMETRIE (n. 1 planimetria generale e n. 5 tavole di dettaglio);
 - 5) L'APPOSIZIONE DELLA RELATIVA SEGNALETICA DI DIVIETO, OBBLIGO E LIMITAZIONE;

Rilevato che è stata verificata positivamente la possibilità di modificare i percorsi alternativi proposti con ordinanza n.85/24 con una soluzione alternativa che, a parità di condizioni di sicurezza, riduce i disagi per la cittadinanza evitando un sovraccarico di traffico sulla SP 8 bis Ostiense tra Acilia e il Km 13+300;

Visti:

- l'art. 5 comma 3 e l'art. 6 comma 4 lettera b) del D. Lgs. 285/92 (Nuovo Codice della Strada) in merito alla regolamentazione della circolazione stradale;
- l'art. 4 comma 2 del Decreto Legislativo n° 165 del 30/03/2001; visto l'art. 107 comma 3 del Decreto





Legislativo n° 267 del 18/08/2000;

per motivi di incolumità pubblica urgenti ed improrogabili;

ORDINA

- 1) **IL RESTRINGIMENTO DI CARREGGIATA E SENSO UNICO IN DIREZIONE OSTIA SULLA SP VIA DEL MARE DAL KM 13+300 AL KM 13+850;**
- 2) **IL RESTRINGIMENTO DI CARREGGIATA E SENSO UNICO IN DIREZIONE ROMA SULLA SP OSTIENSE DAL KM 13+850 ALLO SVINCOLO DEL GRA;**
- 3) **IL DIVIETO DI TRANSITO SU ENTRAMBE LE TRATTE AI MEZZI DI MASSA COMPLESSIVA A PIENO CARICO SUPERIORE A 3,5 TONNELLATE;**
- 4) **LA DISCIPLINA DI TRANSITO DEI PERCORSI ALTERNATIVI SPECIFICATA NELLE ALLEGATE PLANIMETRIE (n. 1 planimetria generale e n. 4 tavole di dettaglio);**
- 5) **L'APPOSIZIONE DELLA RELATIVA SEGNALETICA VERTICALE DI DIVIETO, OBBLIGO E LIMITAZIONE;**

DISPONE

- 1) la cantierizzazione, la sorveglianza e la manutenzione della segnaletica necessaria per mezzo della R.T.I. incaricata VIASTRADE S.R.L. - PAOLACCI S.R.L.,
- 2) la deroga temporanea al divieto di transito sulla SP Via del Mare ai motocicli, per la durata della presente ordinanza;

INVITA

gli organi di polizia, ciascuno per la parte di competenza, all'esecuzione ed osservanza della presente ordinanza;

CHIARISCE

- che **la presente ordinanza modifica parzialmente l'ordinanza 85/2024** in merito ai divieti e agli obblighi imposti stabilendo nuovi percorsi alternativi derivanti dalle modifiche al transito ordinate;
- la viabilità alternativa ai tratti con transito limitato delle SS.PP. 8 Via del Mare ed 8bis Ostiense è costituita dalle seguenti direttrici:

provenienza interna ed esterna GRA e Roma centro in direzione Ostia:

>>> SP 8 Via del Mare per autoveicoli e motocicli (eventuale rientro sulla SP 8 bis Via Ostiense dall'uscita "Centro Giano");

>>> Via Cristoforo Colombo/Via di Mezzocammino per mezzi di massa complessiva a pieno carico superiore a 3,5 tonnellate;

provenienza Ostia con direzione Roma centro / GRA percorrenza Via del Mare:

>>> km 13+850 deviazione su SP 8bis Via Ostiense per autoveicoli e motocicli;

>>> divieto di transito già esistente per mezzi con massa complessiva a pieno carico superiore a 3,5 tonnellate;

provenienza Ostia con direzione Roma centro / GRA percorrenza Via Ostiense:

>>> SP 8bis Via Ostiense per autoveicoli e motocicli;





>>> Km 17+500 uscita Via di Acilia / Cristoforo Colombo per mezzi con massa complessiva a pieno carico superiore a 3,5 tonnellate;

Ai sensi del quarto comma dell'articolo 3 della legge 7 agosto 1990, n. 241 (Nuove norme in materia di procedimento amministrativo e di diritto di accesso ai documenti amministrativi), avverso il presente provvedimento è ammesso ricorso:

- giurisdizionale al T.A.R. del Lazio ai sensi del D. Lgs. 104/2010 e ss.mm.ii. entro il termine di sessanta giorni dalla data di avvenuta piena conoscenza;
- straordinario al Presidente della Repubblica entro 120 giorni decorrenti dal medesimo termine di cui sopra ai sensi dell'articolo 8 del D.P.R. 24.1.1971, n. 1199.

IL DIRIGENTE
ing. Paolo EMMI

Documento informatico firmato digitalmente ai sensi del Testo Unico D.P.R. 28 dicembre 2000 n. 445 e del D. Lgs 7 marzo 2005 n. 82 e norme collegate, il quale sostituisce il testo cartaceo e la firma autografa"

Paolo Emmi
04.11.2024
13:41:39
GMT+01:00



Allegato 1 - ORDINANZA 87_2024 - TAVOLA RIEPILOGATIVA PERCORSI - Deviazioni Ostiense - Via del Mare

TAVOLA RIEPILOGATIVA DEI PERCORSI

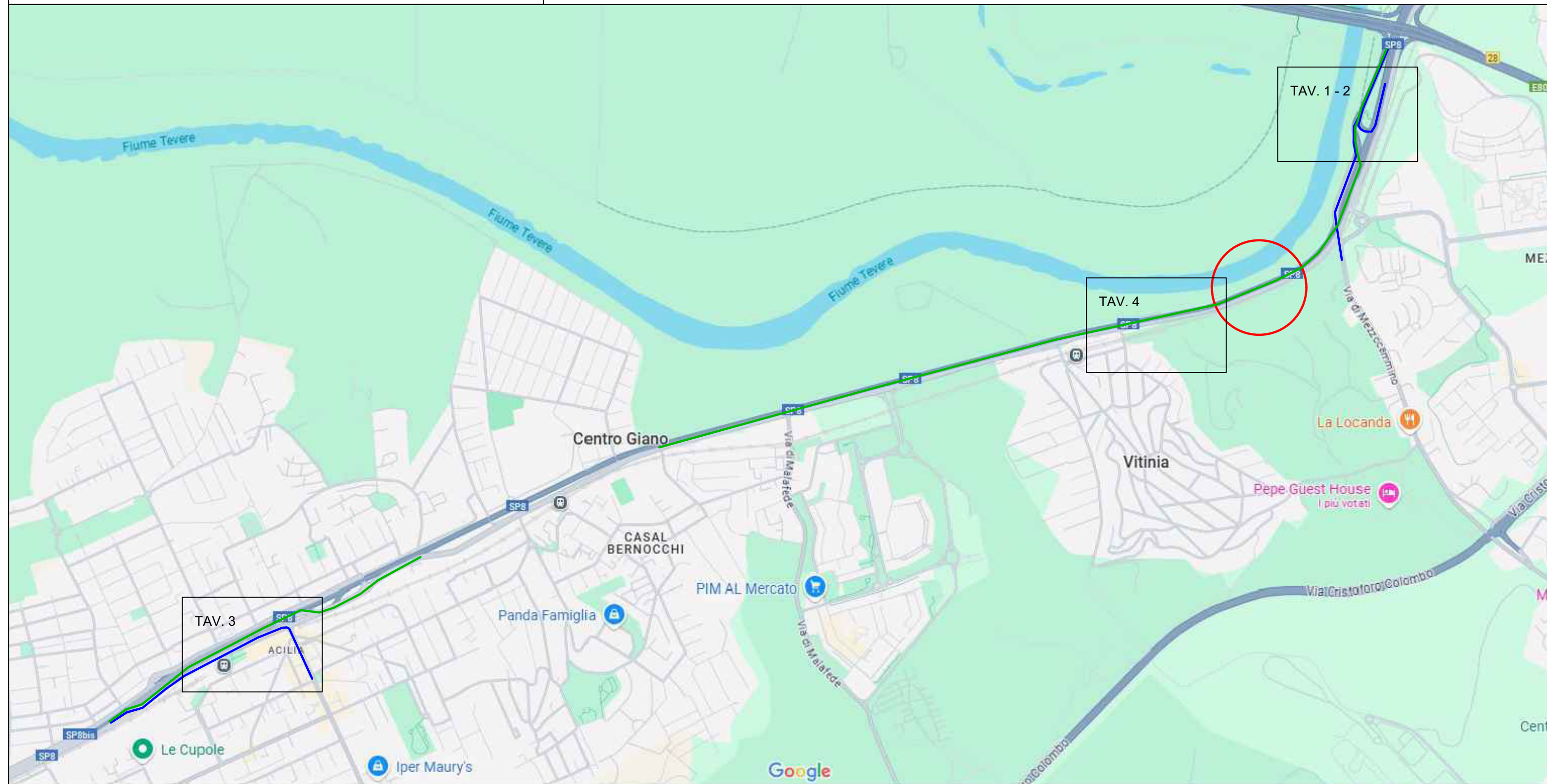

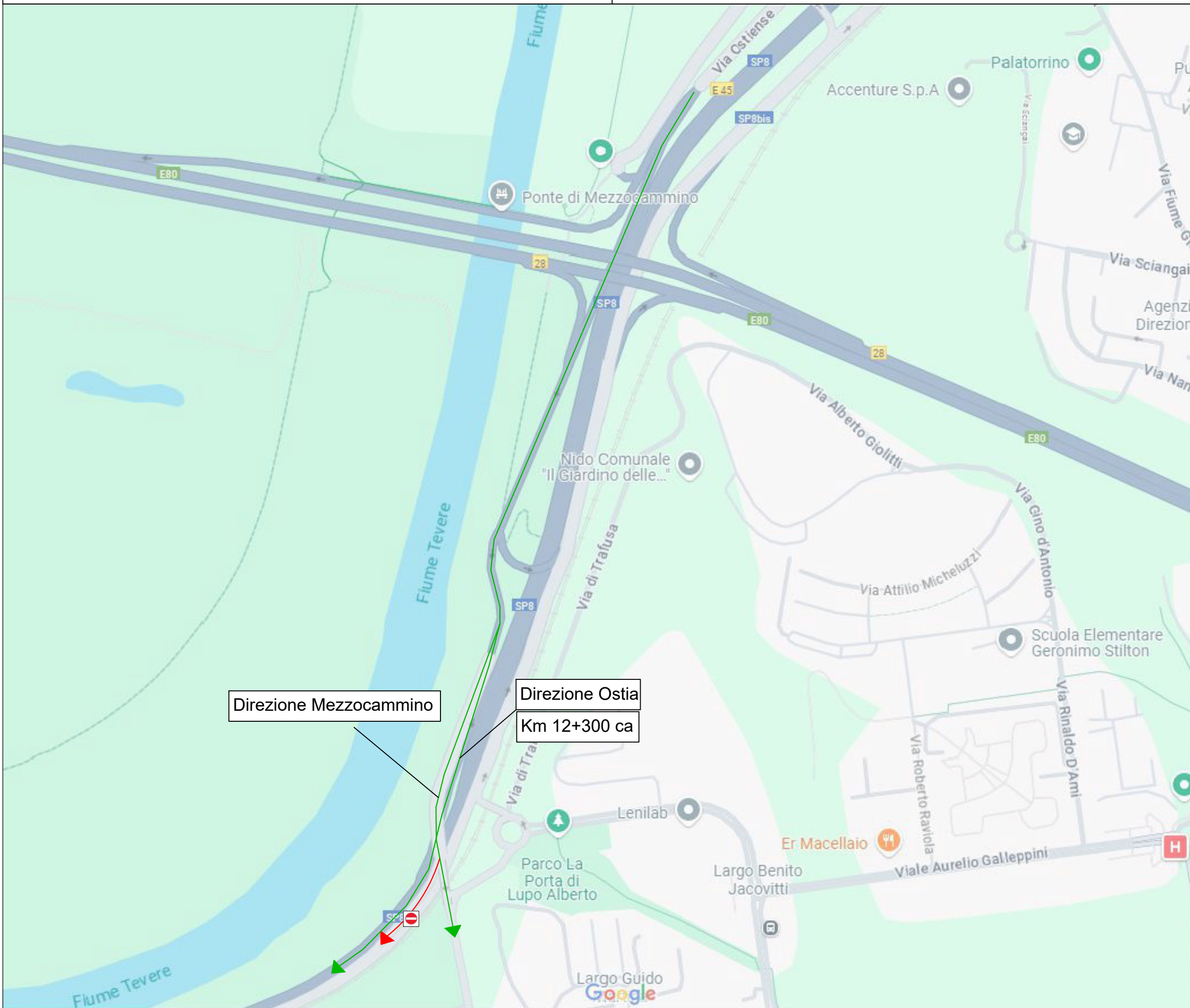

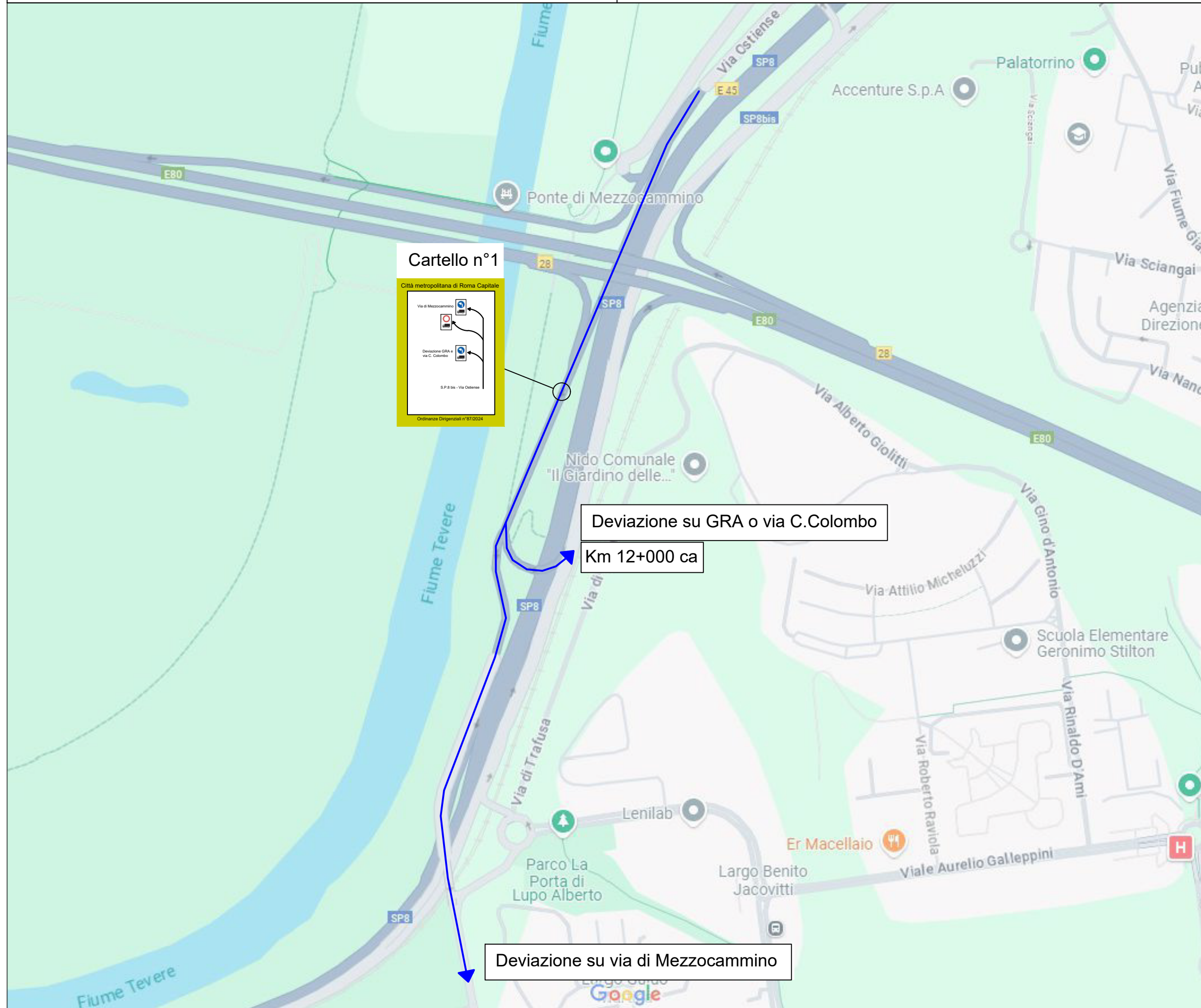

PARTICOLARE 3

Protocollo: CMRC-2024-0184549 - 14/11/2024 15:09:20

TAV. 3

Direzione **ROMA**

Transito **MEZZI CON MASSA COMPLESSIVA A PIENO CARICO SUPERIORE A 3,5 t**

