Protocollo: CMRC-2023-0126463 - 04-08-2023 15:18:06

COMUNE DI COLLEFERRO

CITTÀ METROPOLITANA DI ROMA

INTERVENTI DI RIQUALIFICAZIONE AMBIENTALE E VALORIZZAZIONE DECORO URBANO DEL GIARDINO ADIACENTE LA PIAZZA ANGELO VASSALLO

Corso Giuseppe Garibaldi, 00034, Colleferro (rm)

PROGETTO DEFINITIVO

RESPONSABILE UNICO DEL PROCEDIMENTO Ing. Mauro Casinelli	Data:
PROGETTAZIONE - CON -	Rev:
	Scala: 1:100

Codice elaborato:	Nome elaborato:
ARCH.03	POST OPERAM *PIANTA - PROSPETTI - SEZIONE*

LEGENDA

- Pavimentazione in lastre di travertino 40x60 cm sp. 5
- Pavimentazione betonelle autobloccanti 50x25 cm
- Pavimentazione loges
- Verde a prato
- Lavanda
- Illuminazione tipo TRIS
- Illuminazione tipo MINI
- Torre faro
- Palo di illuminazione
- Tombino
- Pino
- Platano
- Acero
- Siepi estistenti

PIANTA
scala 1:100

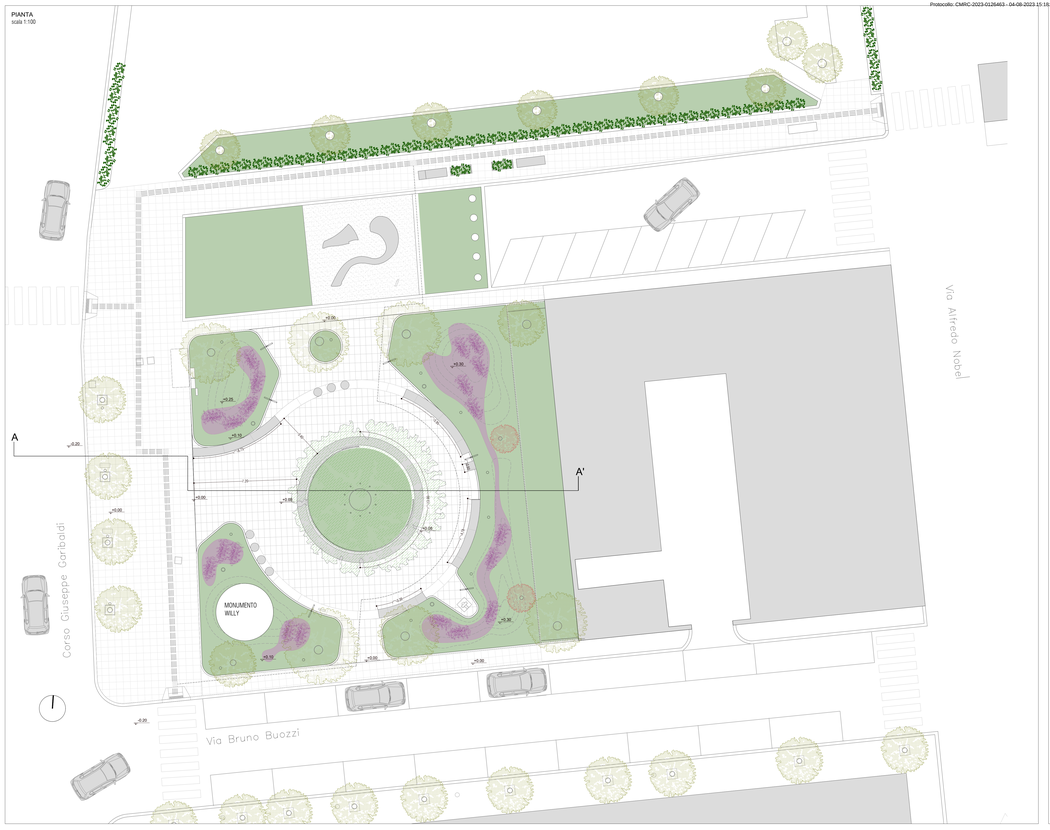

PROSPETTI
scala 1:100

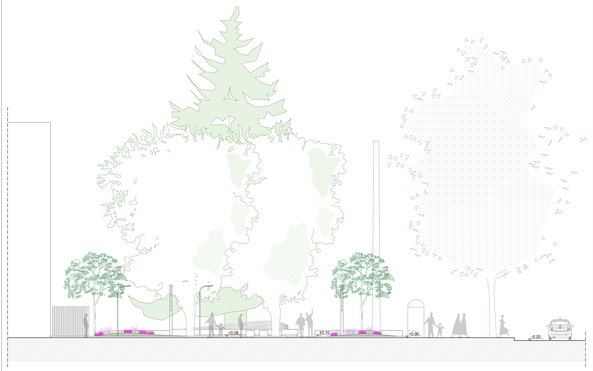

PROSPETTO FRONTE NORD

PROSPETTO FRONTE NORD-OVEST

PROSPETTI E SEZIONI
scala 1:100

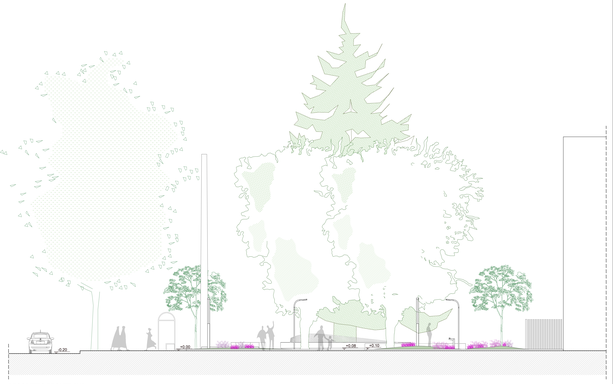

PROSPETTO FRONTE SUD

SEZIONE A - A'

COMUNE DI COLLEFERRO - ADO - REL_PROT - DISEGNI - VIARIA - 04/08/2023 - 14:43