

COMUNE DI FONTE NUOVA

PROVINCIA DI ROMA

Lavori di adeguamento sismico ed efficientamento energetico
dell'Istituto Comprensivo "E.De
Filippo" di via Brennero.

PROGETTO ESECUTIVO

			PRIMA STESURA		
NOME FILE:	DATA		STESURA N.	DISEGN.	CONTR. APPROV.
SOSTITUISCE ELAB. N°	DEL		E	1315	SCALA : varie
SOSTITUITO DALL'ELAB. N°	DEL				

Progest Studio Professionale Associato

Dott. Ing. Catia Bianchi Dott. Ing. Pierpaolo Spaziani Testa

SCHEMI STRUTTURALI ALLA BASE DEI CALCOLI

ALL_S_15

COMMITTENTE

Comune di FONTE NUOVA

PROGETTAZIONE E OPERE DI INGEGNERIA

COMUNE DI FONTE NUOVA
PROVINCIA DI ROMA

PROGETTO:

ADEGUAMENTO SISMICO EDIFICIO SCOLASTICO

OGGETTO:

SCHEMI STRUTTURALI

COMMITTENTE:

COMUNE DI FONTE NUOVA

PROGETTISTA DELLE STRUTTURE:

ING. CATIA BIANCHI

BLOCCO A

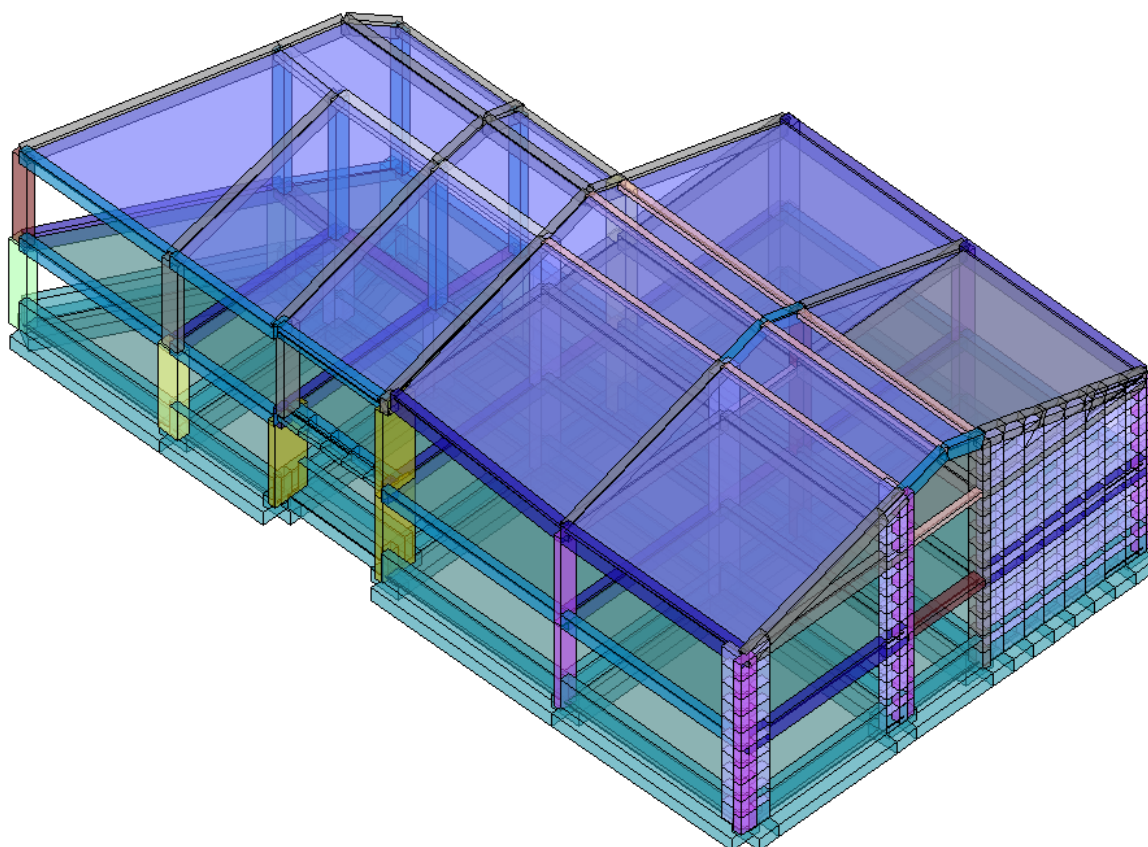
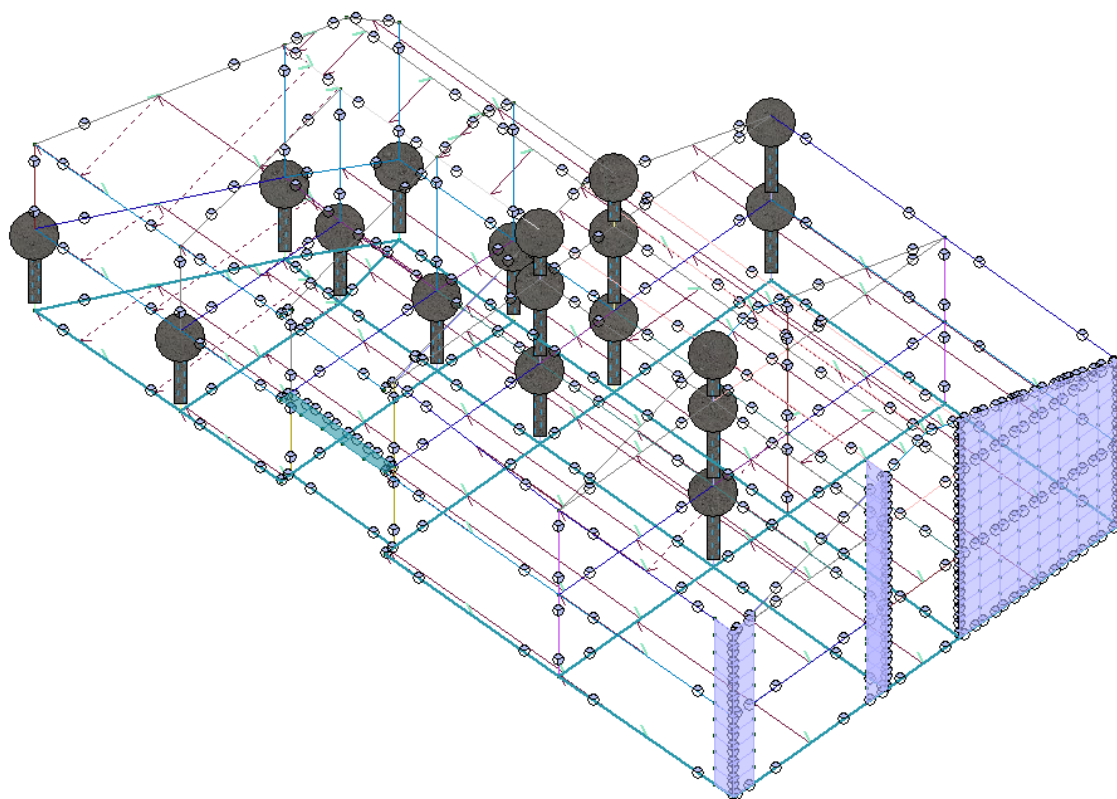

BLOCCO B

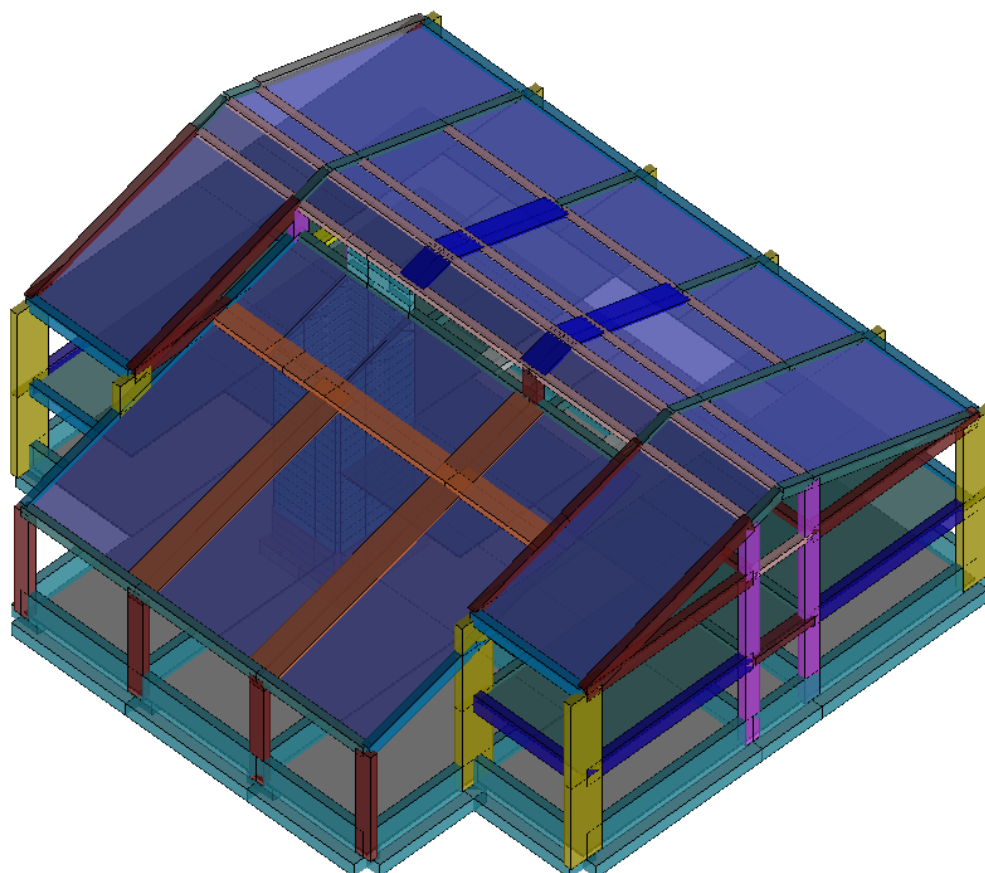
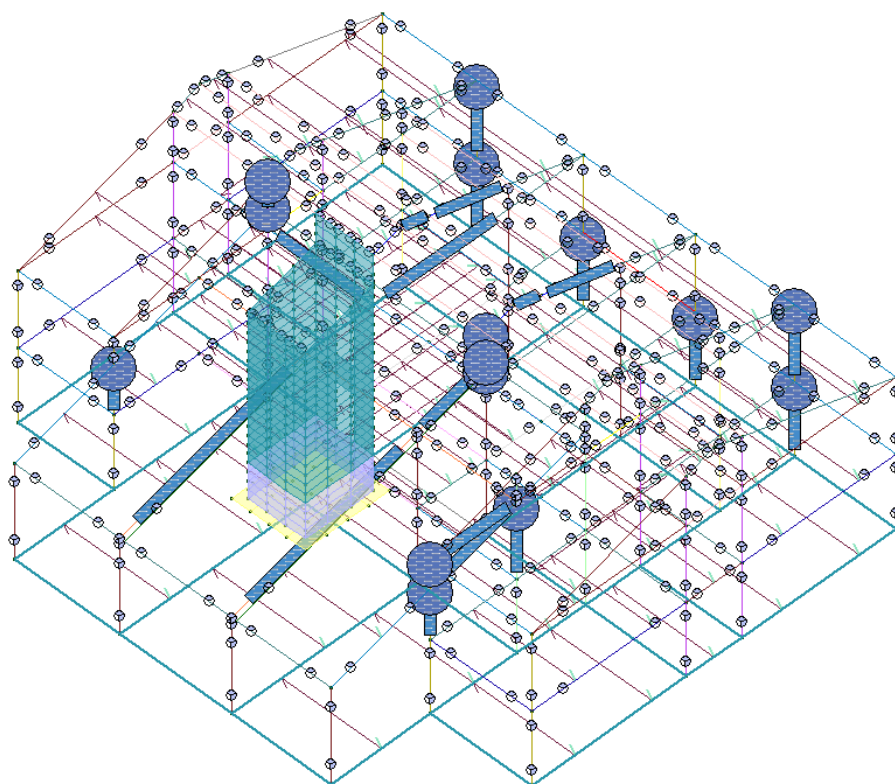

BLOCCO C

