



Città metropolitana  
di Roma Capitale

# Riano, Sacrofano, Magliano Romano, Mazzano Romano per un'Europa in Comune



Intervengo:

Dott.ssa Licia Capannolo: *Assessore alla Cultura e al Turismo del Comune di Riano*

Dott. Luca Lo Bianco: *Esperto di politiche di sviluppo e formazione alla progettazione*

# 1. POSIZIONE GEOGRAFICA DELL'AREA DI INTERVENTO

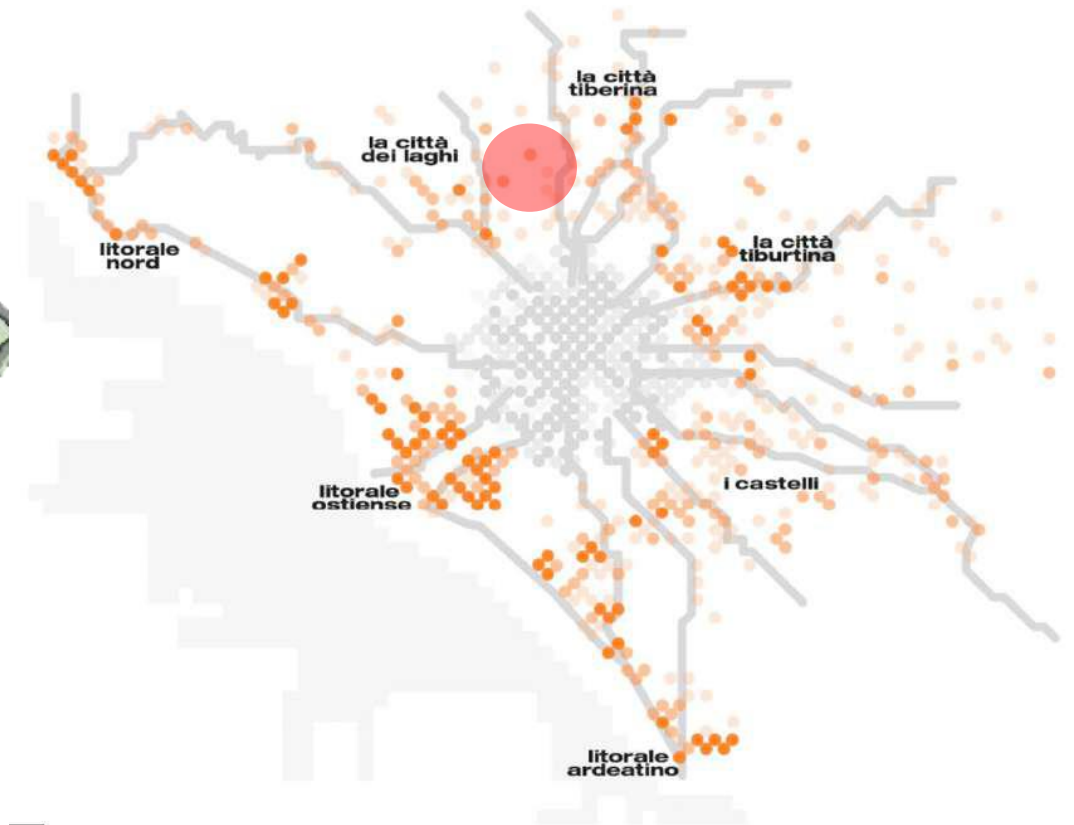
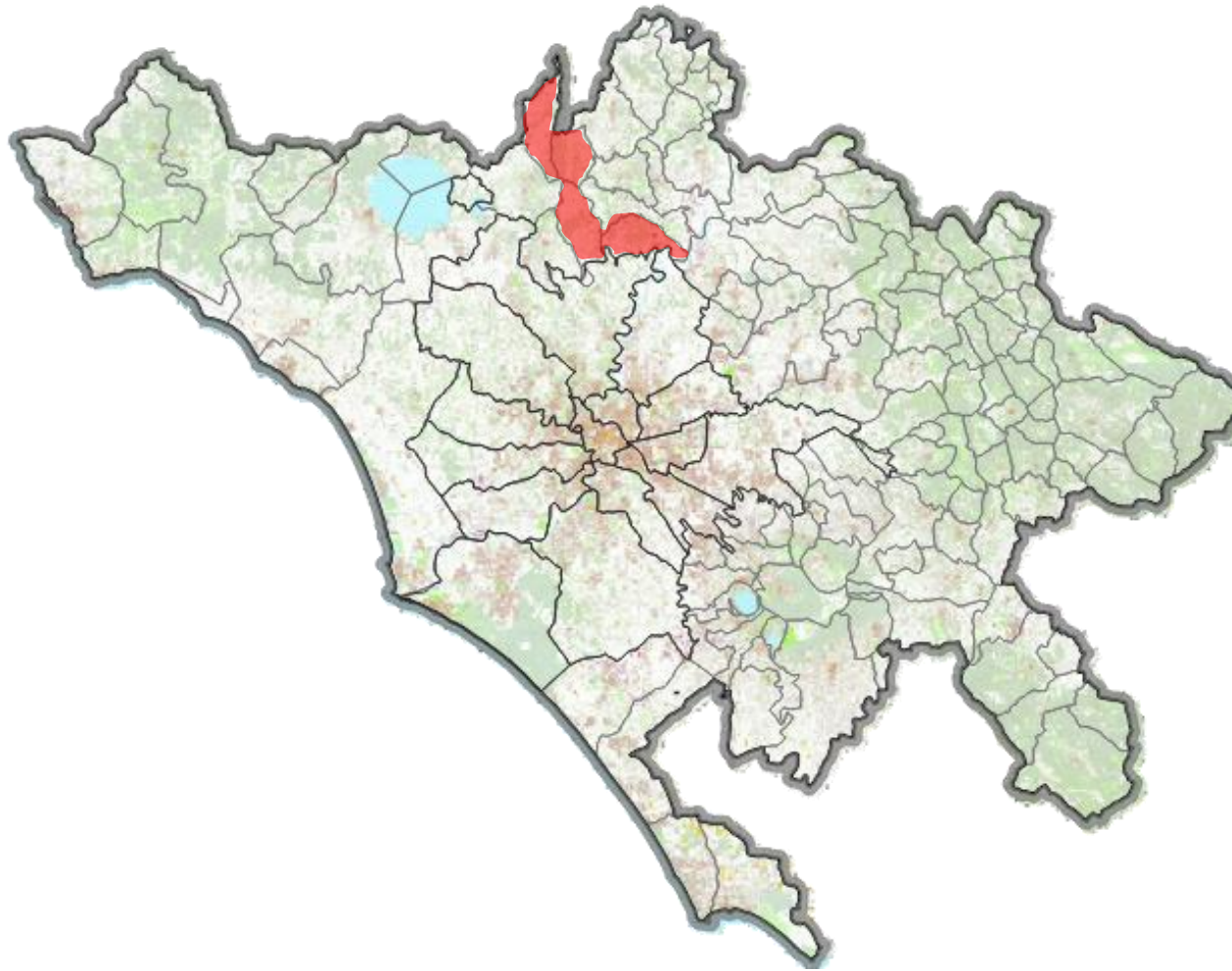

Numero di abitanti alla data del 31/12/2020, come da rilevazione ISTAT del 01/01/2021

RIANO: 10.685

SACROFANO: 7.293

MAGLIANO ROMANO: 2.931

MAZZANO ROMANO: 1.408





## 2. PAESAGGIO STORICO. ROCCHE E BORGHI FORTIFICATI

Dal Patrimonio di S. Pietro alla Comarca, il dominio dell'aristocrazia nella Campagna Romana

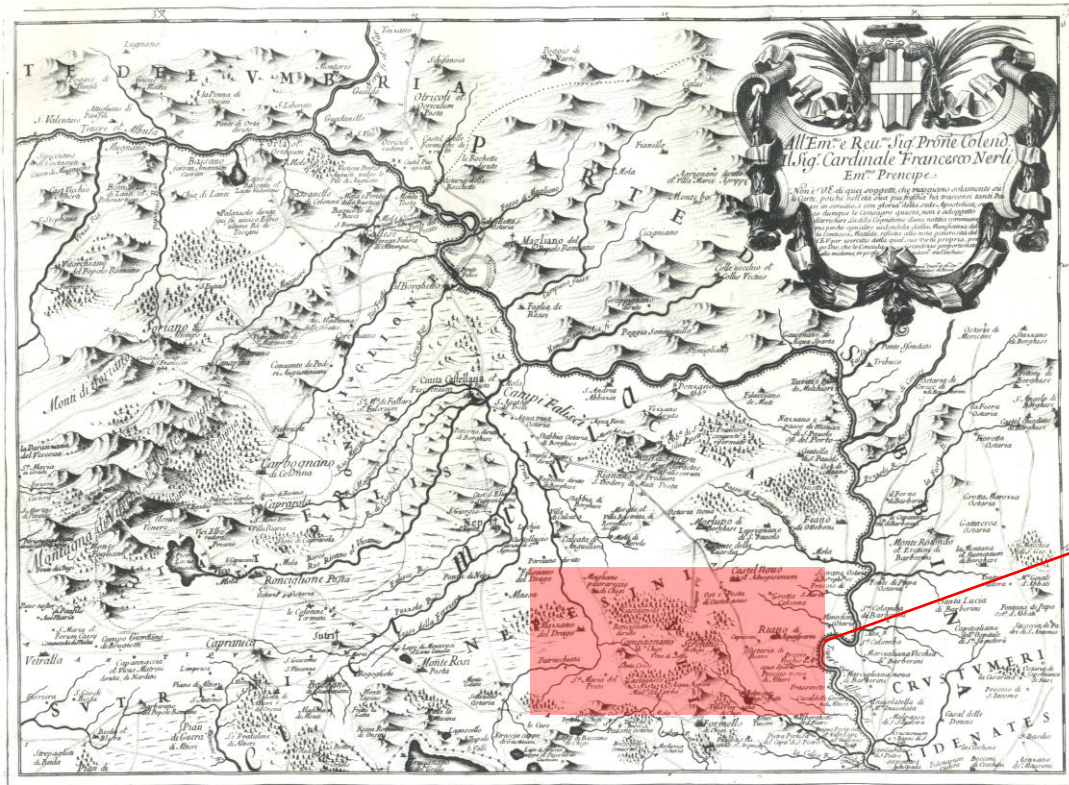

Parte Prima Terrestra del Patrimonio di S. Pietro.

Lazio e Patrimonio di S. Pietro. Patrimonio di S. Pietro. Foglio II (G. F. Ameti 1696)



Particolare del segmento Cassia-Flaminia nella cartografia storica: Cesi, Chigi e Del Drago e l'eredità dei centri storici di Riano, Sacrofano, Magliano Romano, Mazzano Romano





# 3. PAESAGGIO RURALE, PARCHI REGIONALI E PATRIMONIO BOSCHIVO

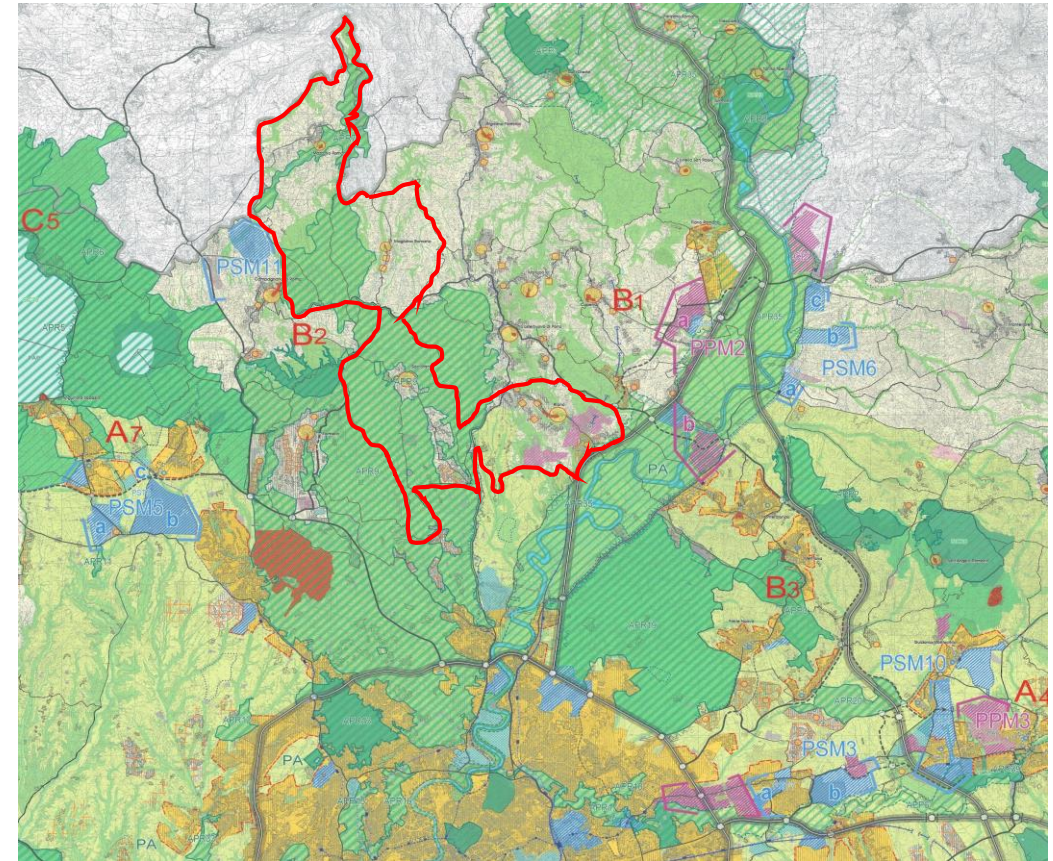
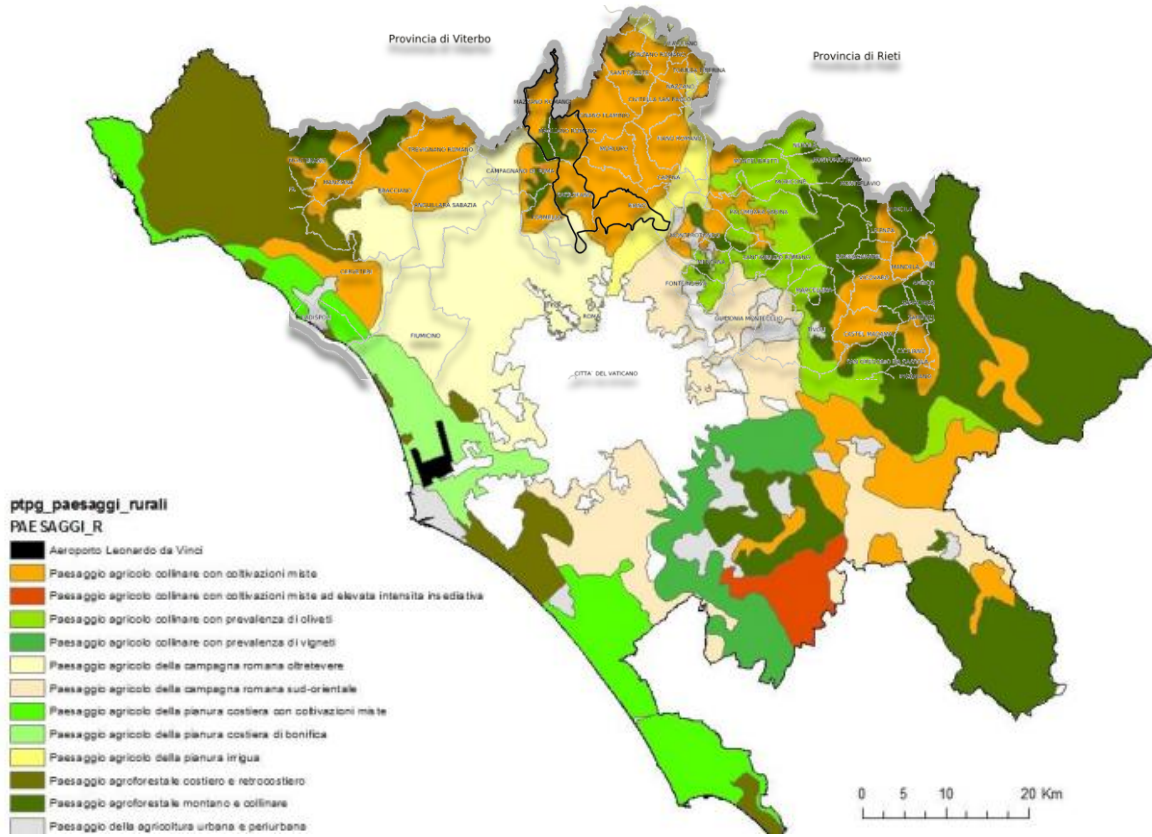

# 4. RAGIONAMENTI SULLA STRATEGIA D'AREA

