LEGENDA PAVIMENTAZIONE	
Indice	Tipologia
Pav 1	pavimentazione in parquet industriale di rovere listelli h 2 cm
Pav 2	pavimentazione autolivellante epossidica spessore 3 mm
Pav 3	pavimentazione in gres porcellanato 20x20 cm
Pav 4	tavolato in legno di abete maschiettato spessore 3 cm
Pav 5	pavimentazione in klinker da esterno antidrucciolo 20x10x1,5 cm
Pav 6	pavimentazione in terra stabilizzata
Pav 7	pavimentazione in asfalto
Pav 8	pavimentazione in masselli di cemento vibrato per inerbimento

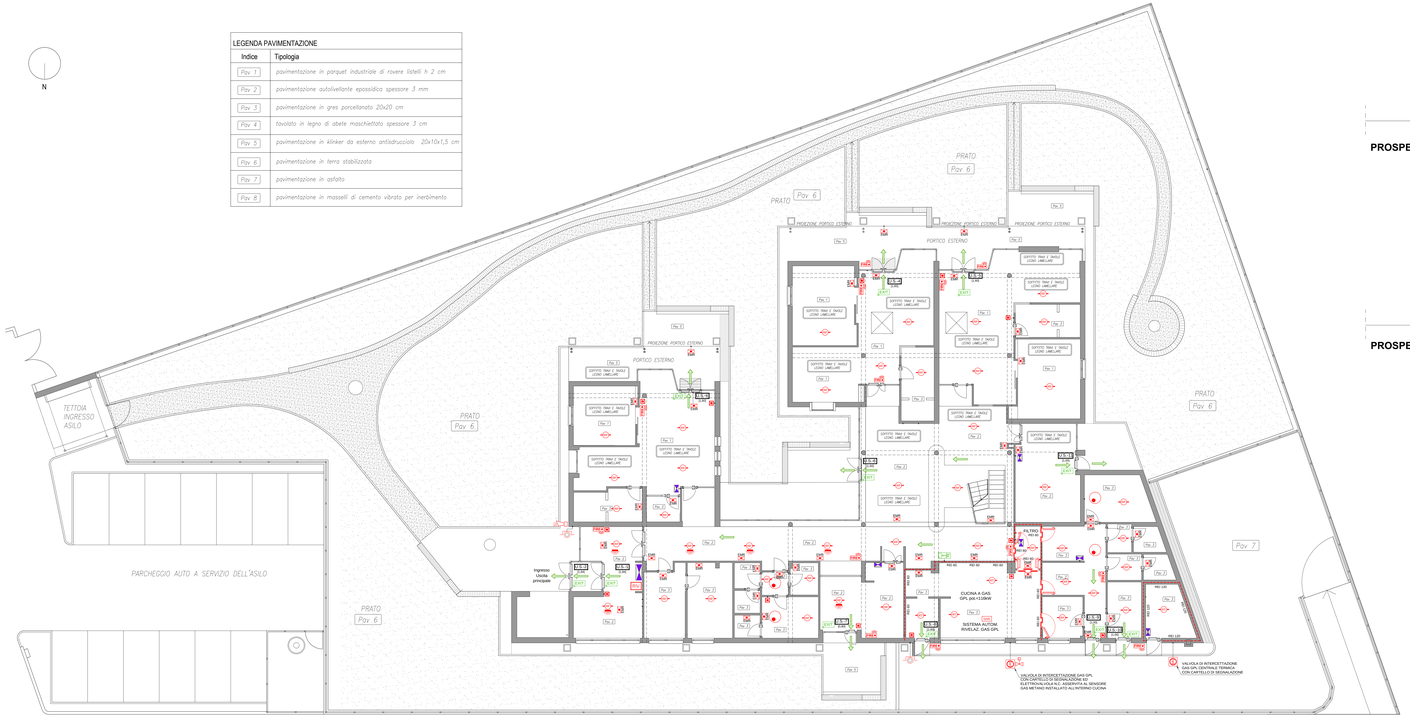

PLANIMETRIA PIANO TERRA - scala 1:100

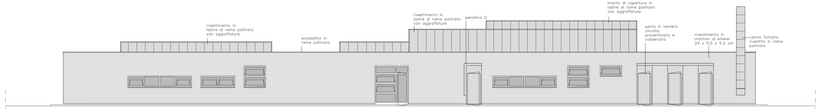

PROSPETTO NORD - scala 1:100

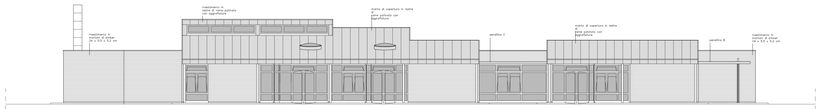

PROSPETTO SUD - scala 1:100

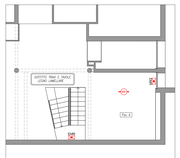

PLANIMETRIA SOPPALCO - scala 1:100

PROSPETTO OVEST - scala 1:100

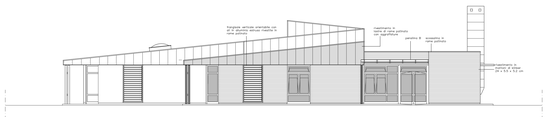

PROSPETTO EST - scala 1:100

LEGENDA SIMBOLI		
ESTINTORI		ESTINTORE PORTATILE CON CARTELLO DIM. 30x20 cm CARTELLO "ESTINTORE" N.T. DIM 15x15 cm
		ESTINTORE CARRELLATO CON CARTELLO PER ESTERNO E CARTELLO DIM. 30x20 cm
PORTE REI		PORTA RESISTENTE AL FUOCO ALMENO REI 60 CON MANIGLIONE E AUTOCHIUSURA
PORTE IN ALLUMINIO O ACCIAIO		PORTA CON TELAIO IN ALLUMINIO O ACCIAIO ANTIFUMO CON MANIGLIONE ANTIPANICO CON MANIGLIONE E AUTOCHIUSURA
SISTEMA DI VIE D'USCITA		VERSO L'ALTO
		ORIZZONALE
		VERSO IL BASSO
		CARTELLO SEGNALAZIONE USCITA D'EMERGENZA
IMPIANTO RIV. INCENDI		RILEVATORE DI TEMPERATURA
		RILEVATORE DI FUMO
		SIRENA A SOFFITTO PER RILEVATORE IN CONTROSOFFITTO
		PULSANTE MANUALE DI ALLARME ANTIINCENDIO MANUALE A ROTTURA DI VETRO
		SEGNALATORE OTTICO/ACUSTICO
		SEGNALATORE OTTICO/ACUSTICO DA ESTERNO
		LUCEPARIRO CON PISTONE PER APRIRE/CHIUDERE
		CENTRALINA ANTINCENDIO
IMPIANTO ELETTRICO		LAMPADA DI EMERGENZA CON INVERTER E BATTERIA CON AUTONOMIA minima di 1 ora
		PULSANTE DI SGANCIO ENERGIA ELETTRICA A ROTTURA DI VETRO, A RIARMO MANUALE con cartello di segnalazione
		QUADRO ELETTRICO IMPIANTO FORZA MOTRICE E ILLUMINAZIONE
		CONTATORE FORNITURA ELETTRICA
IMPIANTO GAS		VALVOLA DI INTERCETTAZIONE GENERALE GAS
		ELETTROVALVOLA INTERCETTAZIONE GAS
		SISTEMA DI RIVELAZIONE GAS CHE COMANDA LA CHIUSURA DELL'ELETTROVALVOLA GAS ESTERNA IN CASO DI ALLARME PERDITA GAS

COMUNE DI FRASCATI
Citta Metropolitana di Roma Capitale (RM)

Oggetto tavola:

PROGETTO DI ADEGUAMENTO ANTINCENDIO DELL'ASILO NIDO IN LOCALITA' PIETRA PORZIA (ex località Prataporci)

ai fini della presentazione **DOMANDA DI VALUTAZIONE PROGETTO** in conformità al D.P.R. n.151/2011.

ATTIVITA' INDIVIDUATA:
"Asili nido con oltre 30 persone presenti e fino a 150"
Iscritta al n. **67.3/B** dell'allegato I del D.P.R. n.151/2011.

INDIRIZZO ATTIVITA':
VIA COLLE DELLO STINCO, SNC - 00044 FRASCATI (RM)

Committente:
COMUNE DI FRASCATI
Piazza G. Marconi, 3
00044 Frascati (RM)
P.IVA 02145231003 - CF 84000770580

Timbro e Firma:

Titolo tavola:
PLANIMETRIA, PROSPETTI E SEZIONI CON:
- IMPIANTO ILLIMINAZIONE D'EMERGENZA
- IMPIANTO DI RIVEVAZIONE INCENDI
- VIE D'ESODO, COMPARTIMENTAZIONE

Progettista-tecnico incaricato pratica VV.F.:
DOTT. ING. GIANLUCA CERVONI
via Roma, 74 - 00079 Rocca Priora (RM)
tel. 349 7929836 - fax. 06 94074288 E-mail: ingcervoni@gmail.com
Iscritto al n. FR0123/8/00029
negli elenchi del M. I. di cui alla L.N. 818/84 e s.m.i., ai sensi del DM 05.08.2011

DIS. 800.19.RM/1-VF

COMM.

rev.	data	emissione
0	19/06/2019	PER COSTRUZIONE
1	19/05/2022	COME COSTRUITO
2		

SCALA: ---

FOGLIO N° 1 DI 1

TAV. 1/VF

Timbro e Firma: