INTERVENTI DI PROGETTO SULLE FONDAZIONI GIA' REALIZZATI NEL 1° STRALCIO STRUTTURALE

SEZIONE AA – 1:20

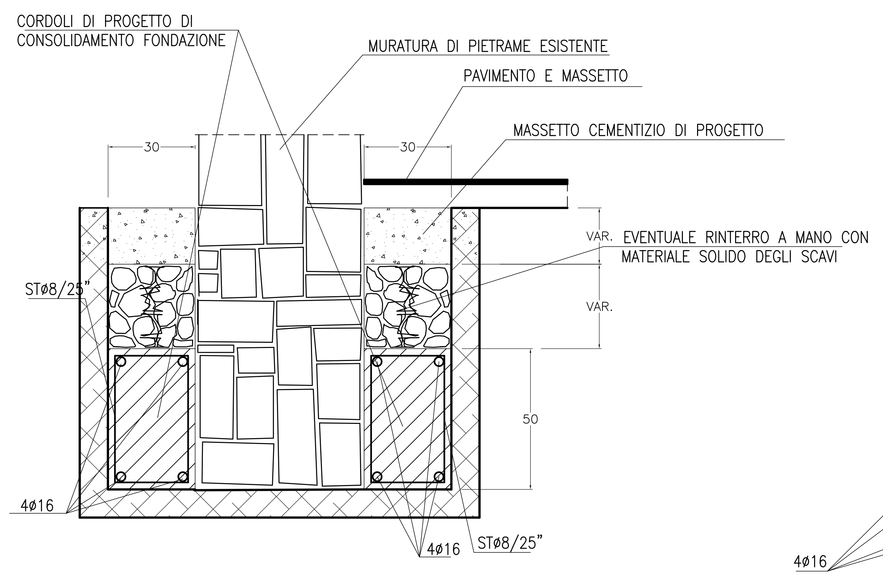

SEZIONE CC – 1:20

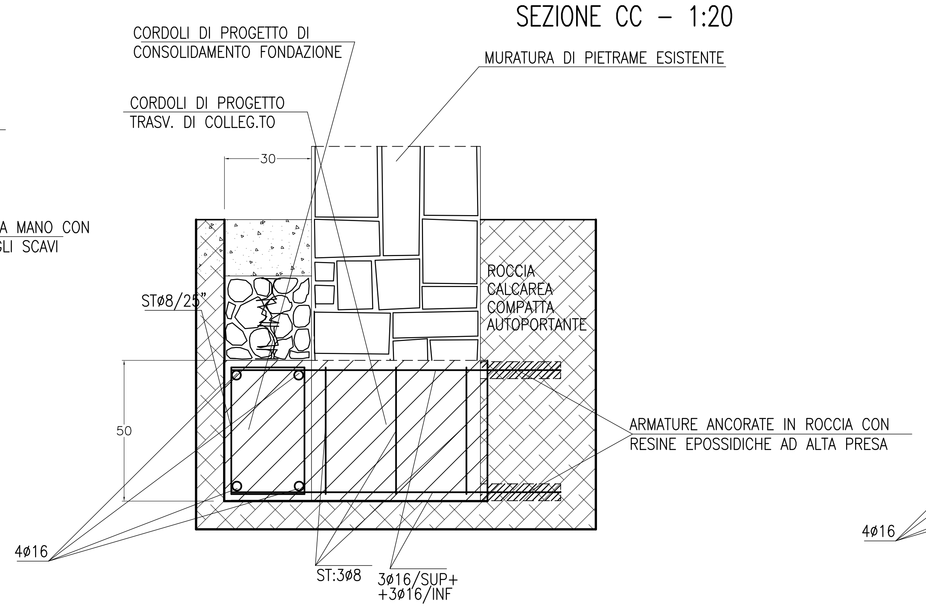

SEZIONE BB – 1:20

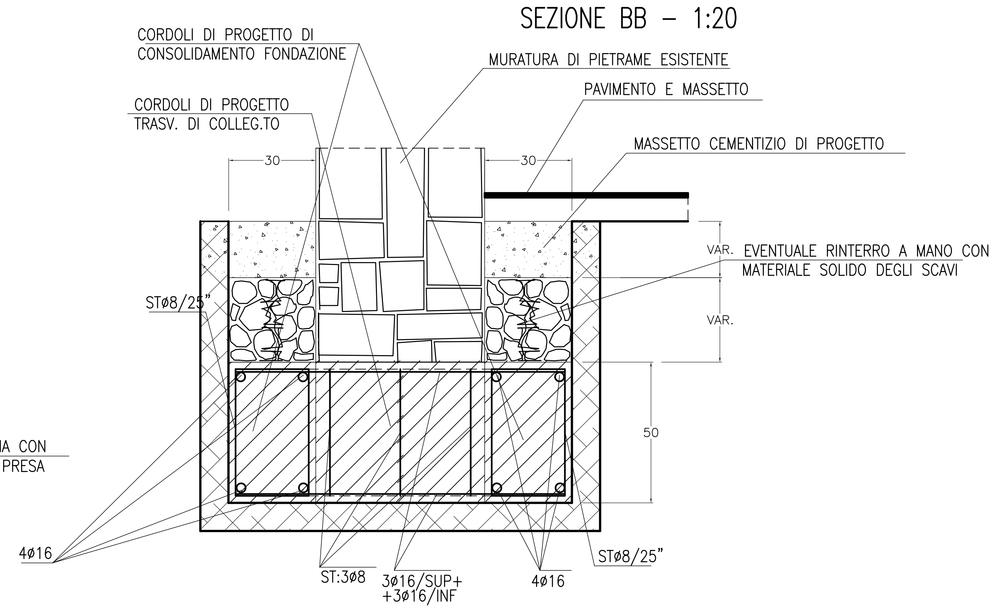

SEZIONE DD – 1:20

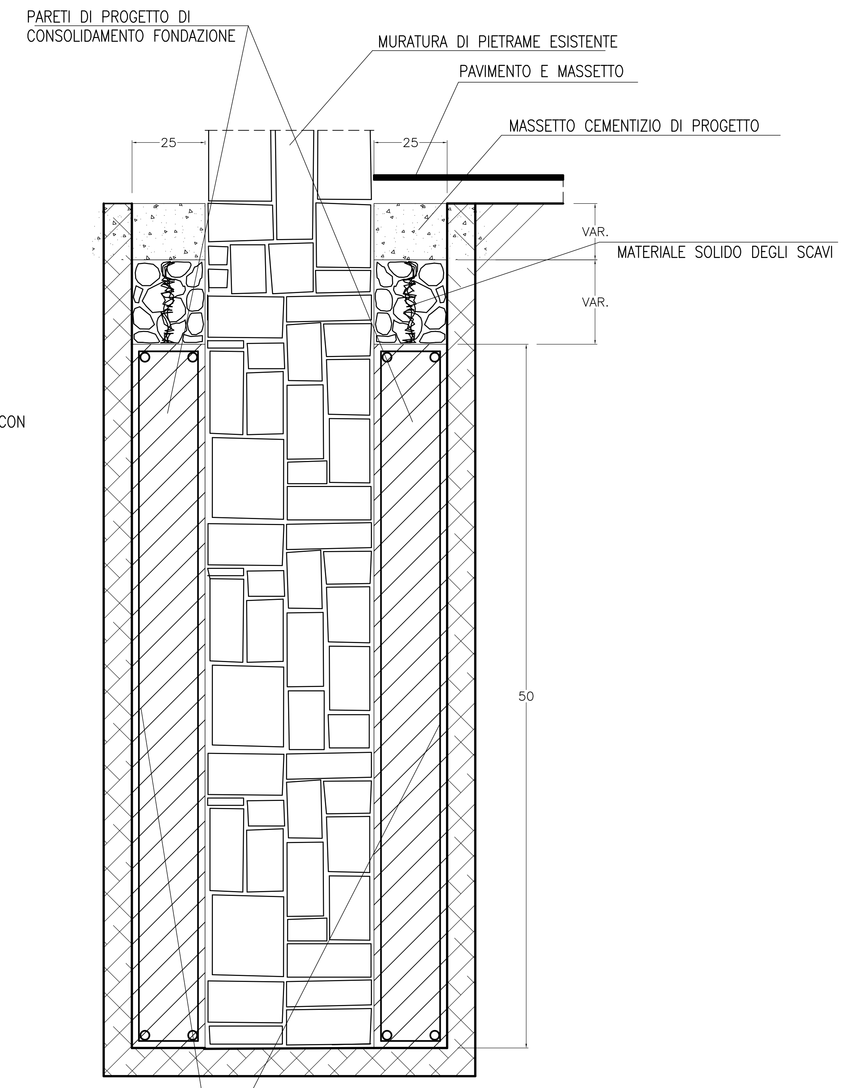

SEZIONE EE – 1:20

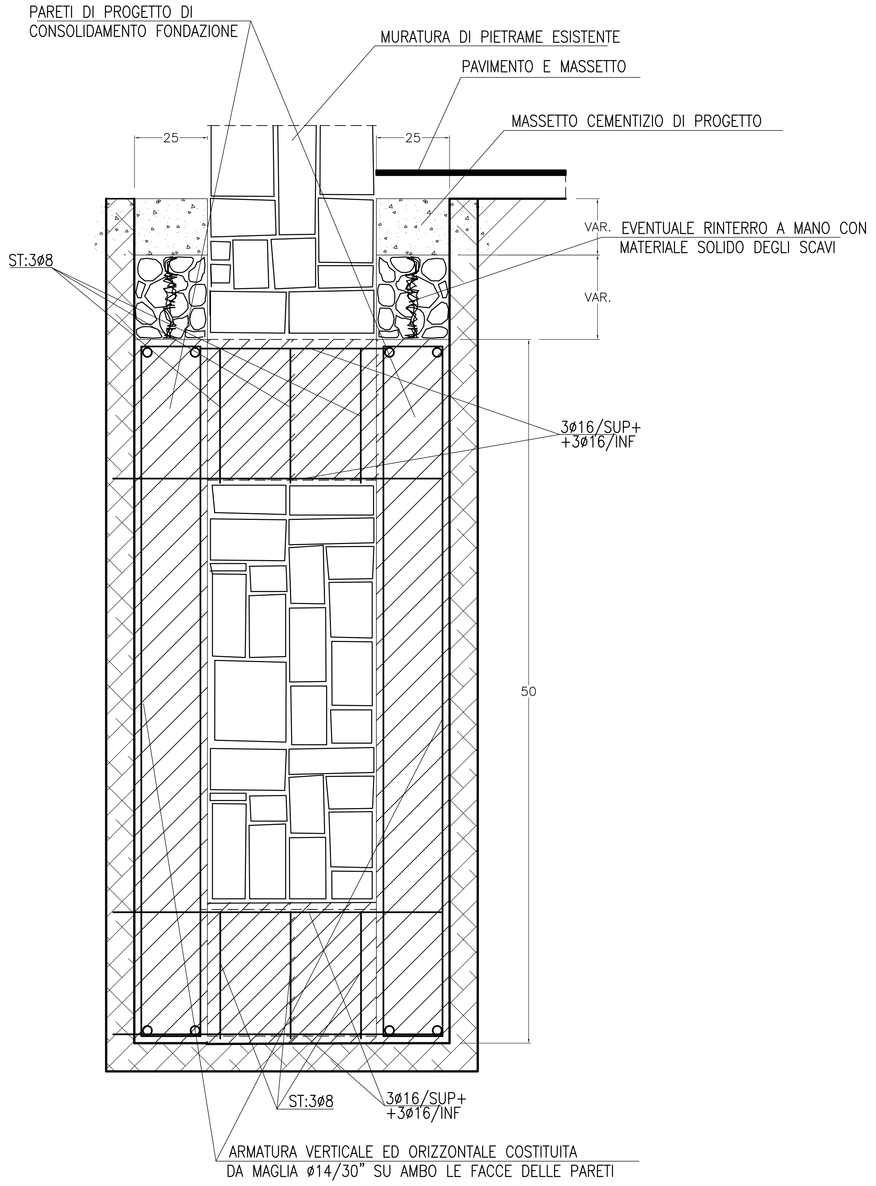

SEZIONE FF – 1:20

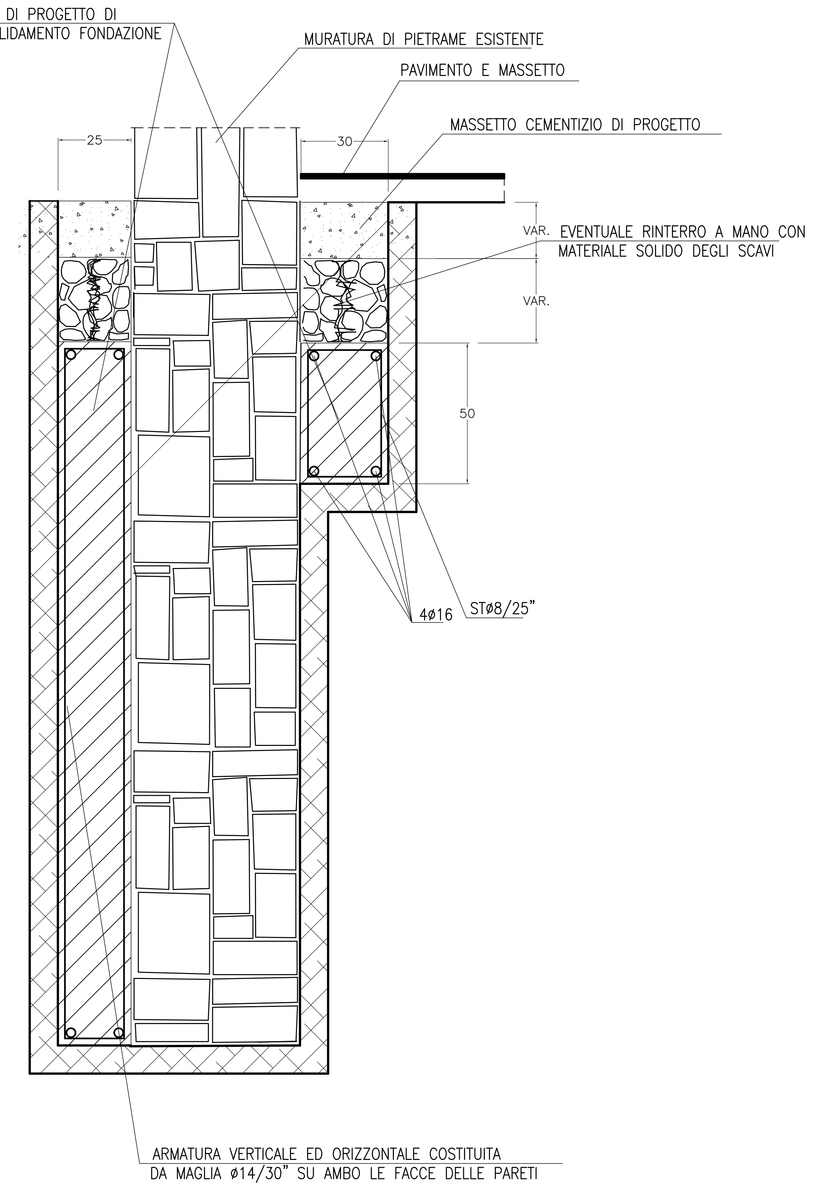

SEZIONE GG – 1:20

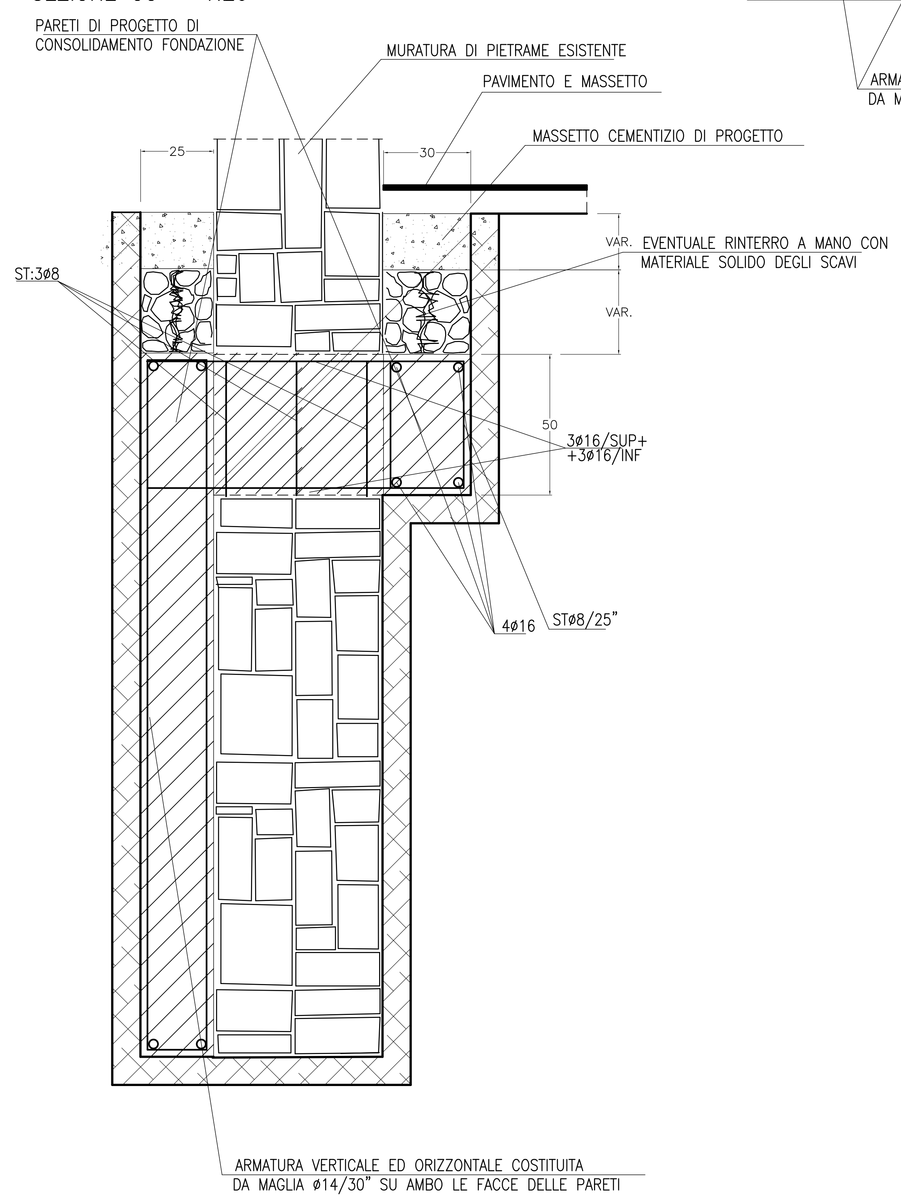

Ing. PAOLO MALAGESI
Viale San Giorgio, 67
00020 Arcinazzo Romano (RM)
TEL 0774/808372 – 0338/8357106

COMUNE DI ARCINAZZO ROMANO
(Provincia di Roma)

LAVORI DI MESSA IN SICUREZZA E ADEGUAMENTO SISMICO SCUOLA ELEMENTARE MEDIA E MATERNA SAN GIOVANNI BOSCO SITA IN VIA SAN GIORGIO 8

PROGETTO ESECUTIVO – CUP. F68E18000000001

CARATTERISTICHE DEI MATERIALI

CALCESTRUZZO
CLASSE DI RESISTENZA C 25/30 (Rbk>300 kg/cmq)
CEMENTO PORTLAND 425 CON 350 KG/MC
fcd = 250 KG/CMQ – RESISTENZA CARATTERISTICA C.L.S.
fcd = 141 KG/CMQ – RESISTENZA DI CALCOLO C.L.S.

BARRE DI ACCIAIO PER CEMENTO ARMATO – B450C
fyk = 4.500 KG/CMQ – RESISTENZA CARATTERISTICA ACCIAIO
fyd = 3.913 KG/CMQ – RESISTENZA DI CALCOLO ACCIAIO
Ey = 2.100.000 KG/CMQ – MODULO ELASTICO ACCIAIO

ACCIAIO STRUT. LAMINATO A CALDO PER TRAVI HEA = S275
fyk = 3.600 KG/CMQ – RESISTENZA CARATTERISTICA ACCIAIO
fyd = 2.350 KG/CMQ – RESISTENZA DI CALCOLO ACCIAIO
Ey = 2.100.000 KG/CMQ – MODULO ELASTICO ACCIAIO

DATA –

IL PROGETTISTA

IL DIRETTORE LAVORI

IL COMMITTENTE: COMUNE DI ARCINAZZO R.

TAVOLA – 2/E
RAPP. 1:20

ESECUTIVI DELLE STRUTTURE
PARTICOLARI D'INTERVENTO SULLE FONDAZIONI
(INTERVENTI GIA' ESEGUITI NEL 1° STRALCIO)